

STEP1 予約



マイナポイント
アプリをインストール

マイナポイントの予約 (マイキーIDの発行)

マイナンバーカードの
読み取り



カードの読み取り方法、決済サービスの検索・詳細などはマイナポイントサイトをご覧ください。

<https://mynumbercard.point.soumu.go.jp>



パスワード入力 (数字4桁)

発行 (予約完了)

STEP2 申込み

決済サービスを選択



規約に同意

決済サービスID・セキュリティコードなど入力

パスワード入力 (数字4桁)

申込み完了

STEP3 ポイント取得

選択した決済
サービスでお買い物
またはチャージ



※買い物にはマイナンバーカードは使いません。

ポイント付与のタイミングは決済サービスによって異なります。ご不明な点はそれぞれのコールセンターへお問い合わせください。

市役所でもサポート

マイナンバーカードの申請

ID 124780554



他の用事で来庁された際でも、お気軽にお立ち寄りください。

申請に必要な顔写真は無料で撮影します。

日時 月曜日から金曜日までの
9:00~17:00 (祝日は除く)

場所 市役所本庁舎1階 市民課

持ち物 本人確認書類 (運転免許証、健康保険証など)

マイナンバーカードの受け取り

ID 890830273 (本庁舎での受け取り)

ID 488707294 (総合支所での受け取り)

交付申請から1か月から2か月後に、自宅へ交付通知書が届きます。交付通知書が届いたら、市役所本庁舎または総合支所へご本人がお越しください。

日時 本庁舎…月曜日から金曜日までの
9:00~17:00 (祝日は除く)
土曜日の9:00~12:00

鳳来総合支所…第2水曜日の10:00~15:00
作手総合支所…第3木曜日の10:00~15:00
※総合支所で受け取る場合は、希望日の前日までに市民課へ電話で予約が必要です。

持ち物 交付通知書、マイナンバー通知カード、本人確認書類

※土曜日は混雑することがあり、交付までに時間がかかることがあります。

マイナポイントの申込み

ID 268517554



マイナンバーカードを受け取る際にお立ち寄りください。

日時 月曜日から金曜日までの
9:00~17:00 (祝日は除く)

場所 市役所本庁舎1階 総合案内付近

持ち物 マイナンバーカード、使用する決済サービスのカードやアプリなど

便利が続々!
マイナンバーカード

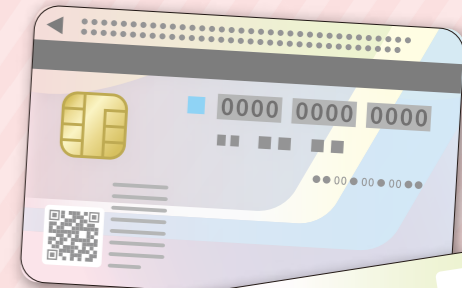

▽情報政策課 (TEL23-7672) マイナポイントについて
▽市民課 (TEL23-7628) マイナンバーカード申請・受け取りについて

マイナンバーカードにはどんどん便利な機能が増えています。今回の特集はマイナンバーカードのメリットと、取得期限が間近のマイナポイントを紹介します。

マイナンバーカードで便利に!

身分証明書



顔写真のついた本人確認書類として使えます。社員証として利用する会社も増えています。

マイナンバーの証明



学校や勤務先に提出するときに証明書類として使えます。

コンビニ交付



コンビニで住民票の写しや印鑑登録証明書などが取得できます。

健康保険証



10月から健康保険証として利用できるようになる予定です。

マイナポータル



市役所の手続きを電子申請できるように検討中です。特別定額給付金で活躍しました。

引越し



転出届を市役所に一度郵送すれば、出向くのは転入先の市町村だけでOK!

令和3年4月末までにマイナンバーカードを申請した方へ
マイナポイントでおトクに!

マイナポイントの取得はお済みですか? 買い物・チャージ期限が迫っています。マイナポイントの付与対象となるのは、申し込み後、選択したキャッシュレス決済サービスで令和3年9月30日(木)までに行った買い物またはチャージです。まだの方はお早めに!

マイナポイントとは?

マイナンバーカードを利用した国の消費活性化施策です。キャッシュレス決済サービスをひもづけし、2万円分の買い物またはチャージをすると最大5,000ポイントがもらえます。

