

## トピックス

1 市長と話そう！  
ふれあいトーク

住み良い地域を作るためには、その地域に住む皆さんの視点や意見が欠かせません。日頃、皆さんがお考えのこと（福祉、子育て、まちづくり）など市長と気軽に話しませんか。ふれあいトークには、随時開催と定例開催があります。

**随時開催** つぎの2つがあります。

① 団体からの申込に合わせて市長が訪問（応募型）

② 市から地域活動団体へ市長訪問の依頼（呼掛け型）

**定例開催** あらかじめ決められた日時、場所に皆さんにお越しいただきます。

**随時開催**

3人以上の集まりへ市長がお伺いします。

**問合せ** 秘書人事課

(TEL 23-7623)

**ID**

780149040

**申込** 電話またはメール（info@city.shinshiro.jp）で代表者、連絡先、開催希望日、団体を名をお知らせください。その後、秘書人事課で日程調整します。

**定例開催**

**開催日時、場所**

5月13日(月) 13:30～15:30	市役所1階 情報カフェ
7月22日(月) 9:30～11:30	市民センター ほうらい
9月2日(月) 9:30～11:30	作手総合支所 会議室
11月5日(火) 9:30～11:30	市役所1階 情報カフェ
1月14日(火) 13:30～15:30	市民センター ほうらい
3月6日(休) 13:30～15:30	作手総合支所 会議室

※日時などが変わることがあります。

**定員** 5人（または団体）※先着順

**申込** 不要

**その他** 制限時間は1人（1団体）20分です。

## 2 しんしろ戦国絵巻三部作

**第59回 長篠合戦のぼりまつり**

**問合せ** 新城市観光協会

(TEL 29-0829)

戦没者慰霊法要、火縄銃演武、合戦行列、和太鼓演舞、具足弓演武、観光物産展、鳥居強右衛門戦国街道ランを行います。

**日時** 5月5日(日)午前9時30分～

**場所** 長篠城址

**その他** 当日は長篠城址周辺道路で一部交通規制を行います。会場周辺には駐車場があります。

ん。特設駐車場（ふれあいパークほうらい）からの無料シャトルバスや公共交通機関をご利用ください。

**作手古城まつり**

**問合せ** 観光課

(TEL 23-7613)

火縄銃演武、和太鼓演舞などを行います。

**日時** 5月12日(日)午前9時30分～

**場所** 亀山城址、つくで手作り村芝生広場

**設楽原決戦場まつり**

**問合せ** 設楽原歴史資料館

(TEL 22-0673)

戦没者慰霊法要、武者行列、火縄銃演武、和太鼓・ほら貝演舞などを行います。

**日時** 6月8日(土)午前9時30分～  
**場所** 信玄塚、設楽原歴史資料館、馬防柵周辺



### 3 令和7年4月採用 新城市職員募集 (B日程・夏実施試験)

募集要項・試験申込書は、次の場所配布しています。

**配布場所** 秘書人事課人事係  
(4階)、市役所総合案内(1階)、各総合支所地域課、新城まちなみ情報センター、新城図書館

**申込期間**  
◆一般行政職、保健師  
5月13日(月)～31日(金)

◆保育士・幼稚園教諭、消防職  
6月3日(月)～21日(金)

**受付場所** 秘書人事課人事係  
その他 受験資格など試験の詳細は募集要項でご確認ください。

#### 第一次試験

**試験日**

◆一般行政職、保健師  
6月19日(水)または20日(木)

◆保育士・幼稚園教諭、消防職  
7月14日(日)

**場所** 市役所4階会議室

**内容**

◆一般行政職、保健師  
自己PR試験

◆保育士・幼稚園教諭、消防職  
SCOA試験、作文試験、適性検査

試験区分	募集職種	人数	受験資格(年齢・学歴・免許など)	
大卒・短大卒	一般行政職(事務)	4人程度	大学もしくは短大を卒業又は令和7年3月末までに卒業見込みの方	平成8年4月2日以降に生まれた方
	一般行政職(技師)		大学もしくは短大の土木課程を卒業又は令和7年3月末までに卒業見込みの方	
	保育士・幼稚園教諭	10人程度	保育士及び幼稚園教諭の両方の資格・免許を有する方又は令和7年3月末までに取得見込みの方	平成8年4月2日以降に生まれた方
	保健師	2人程度	保健師の免許を有する方又は令和7年3月末までに取得見込みの方	昭和59年4月2日以降に生まれた方
	消防職	6人	学歴・職歴不問 ただし、次の要件を満たしている方 ①日本国籍を有すること ②身体強健で消防職の業務に耐えられること	平成6年4月2日以降に生まれた方

問合せ 秘書人事課

(TEL 231-7619)

ID 794158184

### 4 令和7年4月採用 市民病院職員募集

募集要項・試験申込書は、ホームページからダウンロードしてください。

**申込期間**

4月12日(金)～6月7日(金)

**受付場所** 市民病院総務企画課  
その他 受験資格など試験の詳細は募集要項でご確認ください。

#### 第一次試験

**試験日** 6月16日(日)

**場所** 新城市民病院

**内容** 作文試験、適性検査(SKK式適性検査)

#### 第二次試験

**試験日**

◆看護師、看護助手  
7月1日(月)

◆看護師、看護助手以外  
7月2日(火)

**場所** 新城市民病院

**内容** 面接試験

問合せ 総務企画課

(TEL 231-7852)

ID 831121080

職種	募集人数	受検資格
看護師	10人程度	昭和49年4月2日以降に生まれ、看護師の免許を有する方、又は令和7年3月に取得見込みの方
看護助手	若干名	昭和44年4月2日以降に生まれの方
臨床検査技師	若干名	臨床検査技師の免許を有する方、または令和7年3月に取得見込みの方
社会福祉士	1人	昭和49年4月2日以降に生まれ、社会福祉士の免許を有する方、または令和7年3月に取得見込みの方

## 令和6年度 国民健康保険税の 税率改正

問合せ 保険医療課  
(TEL 23-7625)

ID  
952968619

### 国民健康保険とは

国民健康保険（国保）は、加入者の皆さんから国民健康保険税（国保税）を納付していただき、納めていただいた保険料と、国と県からの交付金を基に、病気やけが、出産、死亡などの場合に保険給付を行う相互扶助制度（※）です。

※病院に受診しない人も保険税を支払うことで、いざという時にお互いの負担を軽減すること



### 国保税の内訳

国保税は、医療分、後期高齢者支援金分（支援分）、介護納付



- ◆ 金分（介護分）の3つで構成されています。
  - ◆ 医療分…病気やけがをした時の医療費の財源
  - ◆ 支援分…後期高齢者医療制度を支えるための財源
  - ◆ 介護分…介護保険制度を支えるための財源（40～64歳の被保険者のみ）
- さらに、前述の医療分と支援分、介護分は、所得割と均等割、平等割の3つの計算で算出されます。
- ◆ 所得割…前年の所得に応じた計算
  - ◆ 均等割…世帯の国保加入者人数に応じた金額
  - ◆ 平等割…1世帯あたりの金額

### 保険税率の改正内容

	現行（令和5年度までの税率）			改正後（令和6年度の税率）		
	医療分	支援分	介護分	医療分	支援分	介護分
所得割率	5.7%	2.1%	1.7%	6.3%	2.3%	1.8%
均等割額 （1人あたり）	25,800円	9,400円	10,000円	25,800円	9,400円	10,000円
平等割額 （1世帯あたり）	19,400円	7,100円	5,300円	19,400円	7,100円	5,300円

※均等割額、平等割額は据え置きます。

令和6年度の税率を改正します

保険税シミュレーション 40代の夫婦・給与収入250万円（給与所得167万円、基礎控除後の額124万円）

	現行（令和5年度までの税額）			改正後（令和6年度の税額）		
	医療分	支援分	介護分	医療分	支援分	介護分
所得割額	70,600円	26,000円	21,000円	78,100円	28,500円	22,300円
均等割額	51,600円	18,800円	20,000円	51,600円	18,800円	20,000円
平等割額	19,400円	7,100円	5,300円	19,400円	7,100円	5,300円
合計金額	239,800円			251,100円		

※所得割額は、基礎控除後の額に所得割率を乗じて算出しています。

※税率改正による影響は、世帯の国保加入者人数や所得状況などによって異なります。

新保険税率での国保税例

## 税率改正の理由は？

## ■医療費の増加

医療の高度化や被保険者の高齢化などにより、1人あたりの医療費は年々増加しています。（新城市は県内でも生活習慣病の保持率が高くなっています。）

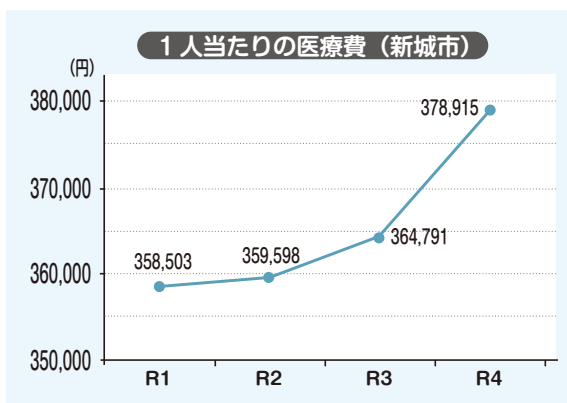

■国保の財政運営が大変厳しい  
平成30年度の制度改革により、市町村単位から都道府県単位での運営に変わり、県が国保財政の運営主体となりました。県は県全体の医療費等を支払うために必要な額を、市町村から事業費納付金として集めます。この事業費納付金を納めるために市町村は、県から示された標準保険税率を参

考に保険税率を決定して県に事業費納付金を納めます。

しかし、新城市の国保財政は国保税収の減少や医療費の増加により財政状況は厳しくなり、近年は事業費納付金を納める保険税収入の不足分を事業基金（貯金）の補填により対応しています。このまま事業基金で補填を継続することは難しく、国保の財政運営は厳しい状況になっています。

また、将来的にも持続可能な制度とするため、都道府県ごとの保険税率の統一（都道府県内で同じ所得水準、同じ世帯構成であれば同じ保険税率となること）も進められているため、国保税の税率改正を行うことになりました。

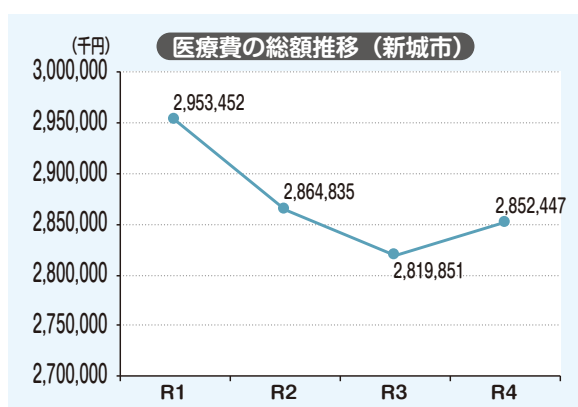

## 国保財政健全化に向けて

## 新城市の取り組み

- ① 特定健康診査の未受診者には受診勧奨を行い受診率の向上に努めています。
- ② 健診結果についての説明や相談会をしていますので利用してください。
- ③ 保健指導対象者には、市の保健師が特定保健指導等を実施しています。
- ④ 栄養や運動について各種健康教室の実施をしています。
- ⑤ 皆さんが支払った医療費をお知らせしています。
- ⑥ 先発医薬品をジェネリック医薬品に替えた時の差額をお知らせしています。

## 皆さんにお願いしたいこと

- ① 定期健診を受け、早期発見・早期治療につとめてください。
- ② 1つの病気で複数の医療機関を受診するのは控えましょう。同じ検査や投薬で身体に負担がかかります。
- ③ ジェネリック医薬品を利用しましょう。先発医薬品に比べて薬剤費が抑えられます。
- ④ 緊急性のない時間外・休日夜間の受診は控えましょう。初診料や再診料が非常に高額になります。

国保加入者の皆さんが、将来にわたって安心して医療を受けられるよう、ご理解とご協力をお願いいたします。

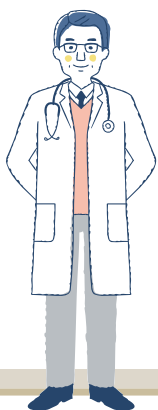



6

令和6年度区長を紹介します

問合せ 市民自治推進課

(Tel.23-7697)

新城地区

東新町 権田康之  
 西新町 坂巻克彦  
 本町 清水利高  
 入船 丸山哲也  
 中町 今泉克英  
 栄町 小栗健次  
 橋向 安形元成  
 的場 福本克司  
 弁天 沼田 宣  
 片山 竹下 順  
 徳定 林 義和  
 山 宮本晴由  
 白子 熊谷則之  
 今出平 鈴木松男  
 諏訪 今泉浩一  
 杉山 山川元男  
 石田 藤原栄司  
 野田 松井俊一  
 中市場 伊藤俊寿  
 大野田 菅原次郎  
 稲木 藤田秀雄  
 豊島 峯野秀夫  
 川田 古瀬 剛  
 川田 佐野英二  
 上市場東住宅 杉木広美

上市場西住宅 近藤 武  
 平井 柴田修治  
 上平井 前澤貴宏  
 矢部 今泉富一  
 富沢 小笠原伸吉  
 富永 竹内政勝  
 大宮 夏目菊治郎  
 牛倉 梅岡 博  
 須長 夏目茂隆  
 浅谷 滝川 肇  
 出沢 鈴木正敏  
 横川 早川敏文  
 大海 林 康則  
 有海 白頭康弘  
 八束穂 伊藤 敬  
 竹広 今泉孝雄  
 川路 高橋建一  
 緑が丘 小椋克好  
 市川 荒川博明  
 塩沢 鈴木 仁  
 鳥原 廣瀬秀雄  
 吉川 樋口義治  
 小畑 伊田雅美  
 中宇利 井原吉福  
 富岡東部 宮部憲蔵  
 富岡中部 尾崎道夫

鳳来地区

富岡西部 亀山兼広  
 黒田 浅井光夫  
 庭野 小笠原正博  
 一鉄田 中西忠史  
 八名井 加藤剛章  
 東清水野 松井孝宏  
 長篠西 原田隆行  
 本郷 伊藤則男  
 内金 安藤利勝  
 富保 鈴木邦久  
 浅畑 岡村英弘  
 下平 瀧本英和  
 東矢田 入谷忠司  
 寺林 水谷元幸  
 大峠 榎本計彦  
 引地 伊藤直樹  
 橋平 丸山すみ子  
 湯谷 筒井宣好  
 榎原 夏目保廣  
 ドウデイ 鈴木秀夫  
 柿平 齊藤美史  
 玖老勢 森下啓史  
 副川 夏目重樹  
 門谷 下田雅俊  
 布里 太田福一  
 只持 遠山清文  
 一色 板澤幸夫  
 塩瀬 今泉 徹  
 島田 近藤幸八

源氏 久保田和男  
 恩原 原田 守  
 大輪 小泉繁好  
 湯島 菅沼雅之  
 海老 金澤紘司  
 四谷 松下 誠  
 連合 佐々木一栄  
 下吉田 藤原幹雄  
 上吉田 内藤幹生  
 竹ノ輪 田中宏治  
 黄柳野 原田典幸  
 蔵平 上野 亨  
 小川 菅沼伸行  
 栗衣 石野健二  
 大平 矢田昌弘  
 本久 伊藤剛義  
 大野 山本典幸  
 井代 林 和成  
 能登瀬 荻野智多  
 名越 平松芳次  
 名号 鈴木 実  
 睦平 下山 修  
 細川 鈴木 久  
 秋葉巢山 桐山 功  
 七郷一色 荻野計吉  
 鳳来川合 小石雅宏  
 池場 伊藤 満

作手地区

守義 松井富穂  
 菅沼 河合教司  
 木和田 齋藤恵一  
 善夫 西岡昌利  
 黒瀬 齊藤誠仁  
 西田原 権田彰啓  
 東田原 鈴木伸勇  
 岩波 天野勇治  
 南中河内 荻野利孝  
 北中河内 加藤博之  
 明和 鈴木育夫  
 長者平 小林和三  
 鴨ヶ谷 加藤元之  
 市場 真木雅宏  
 作手須山 平松国昭  
 北畑 権田知宏  
 野郷 竹下健二  
 作手川合 神谷直良  
 相寺 小田敏則  
 和田 佐宗春久  
 見代 森田隆弘  
 戸津呂 佐宗昭宏  
 杉平 森 秀春  
 赤羽根 黒谷克志  
 小林 岡田 均  
 東高松 笹野茂樹  
 大和田 嶋爲兵衛  
 田代 夏目安勝  
 (敬称略)