新城市都市計画総括図

東三河都市計画区域
新城長篠準都市計画区域

都市計画区域	昭和35年12月24日	建設省告示	第	2771 号
	平成22年12月24日	愛知県公告		
市街化区域及び市街化調整区域	昭和45年11月24日	愛知県告示	第	925 号
	昭和53年9月1日	愛知県告示	第	957 号
	昭和58年11月11日	愛知県告示	第	1060 号
	平成2年12月26日	愛知県告示	第	1166 号
	平成12年10月31日	愛知県告示	第	872 号
	平成22年12月24日	愛知県告示	第	753 号
用途地域	令和3年10月1日	新城市告示	第	117 号
特別用途地区	令和3年10月1日	新城市告示	第	118 号
準防火地域	令和3年10月1日	新城市告示	第	119 号
八名井企業団地	平成22年12月24日	新城市告示	第	72 号
杉山特別用途地区	平成22年12月24日	新城市告示	第	73 号
的場地区地区計画	平成23年6月27日	新城市告示	第	50 号
新城IC周辺地区計画	平成29年10月30日	新城市告示	第	107 号
城北西部地区計画	平成30年7月9日	新城市告示	第	84 号
石田・横荷地区計画	令和元年6月18日	新城市告示	第	15 号
平井地区計画	令和元年6月18日	新城市告示	第	16 号
国道151号BS道(豊栄)地区計画	令和4年4月1日	新城市告示	第	44 号
都市計画道路	令和2年8月28日	愛知県告示	第	314 号
	令和2年8月28日	新城市告示	第	106 号
都市計画公園	平成22年12月24日	愛知県告示	第	782 号
	平成22年12月24日	新城市告示	第	75 号
都市計画下水道	平成22年12月24日	愛知県告示	第	802 号
	平成22年12月24日	新城市告示	第	76 号
都市計画ごみ焼却場	平成22年12月24日	新城市告示	第	77 号
都市計画火葬場	平成22年12月24日	新城市告示	第	78 号
準都市計画区域	平成22年12月24日	愛知県公告		
特定用途制限地域	平成22年12月24日	新城市告示	第	79 号

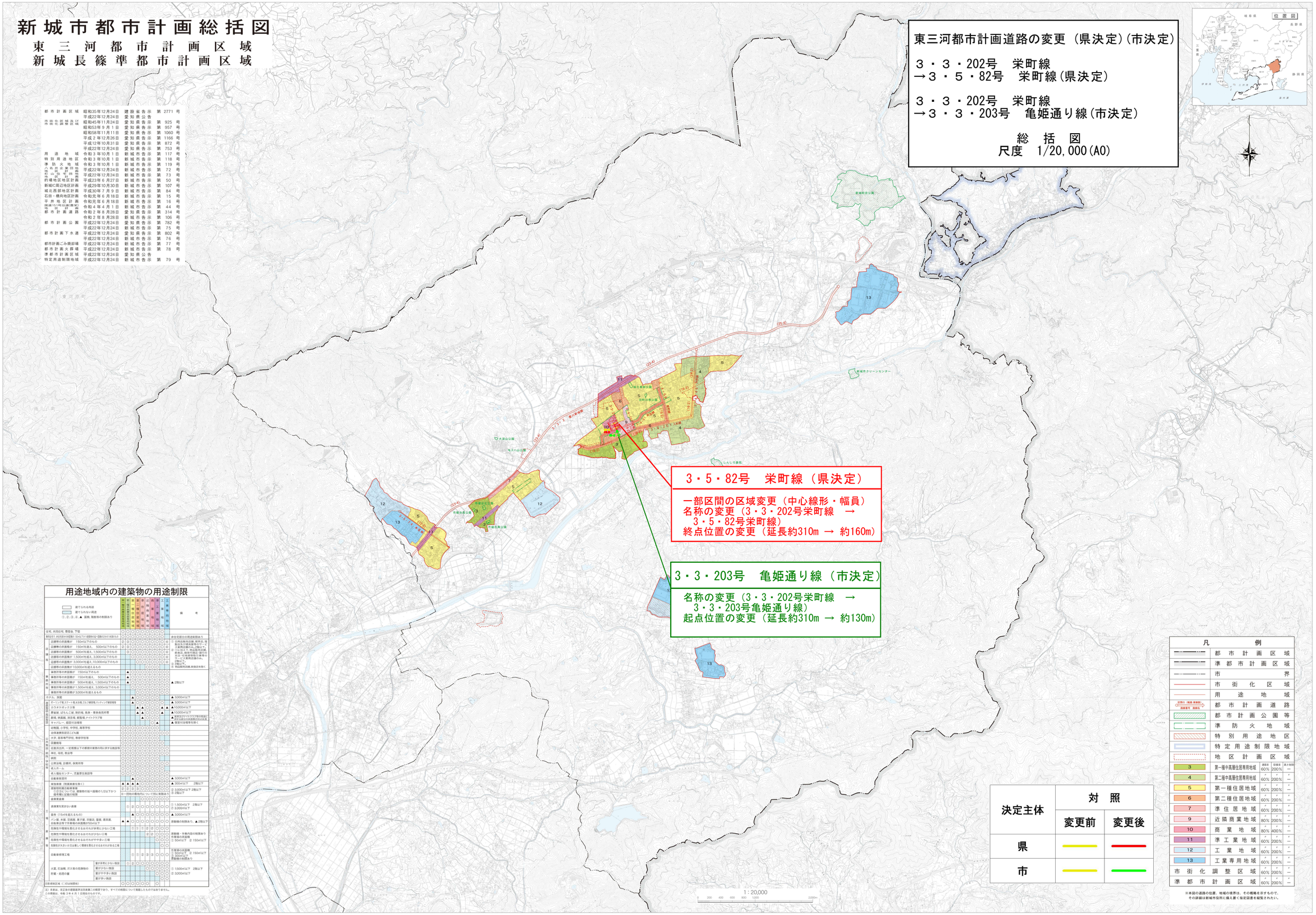

令和6年10月　株式会社オトヒメ

「この地図は、東三河広域連合長の承認を得て、同連合発行の都市計画基本図を使用して作成したものである。（承認番号）６東三都(測)第１－４号」

「この地図の作成に当たっては、同岡市の承認を得て、同市発行の1/10,000の地形図を使用した。（６都第309号）」

「この地図は、浜松市長の承認を得て、同市発行の10,000分の1地形図を使用し、複製したものである。（承認番号　浜都計第54号）」

（愛知県）新城市