東三河都市計画　新城IC周辺その2地区計画

計　画　図

縮　尺 1/2,500(A3)

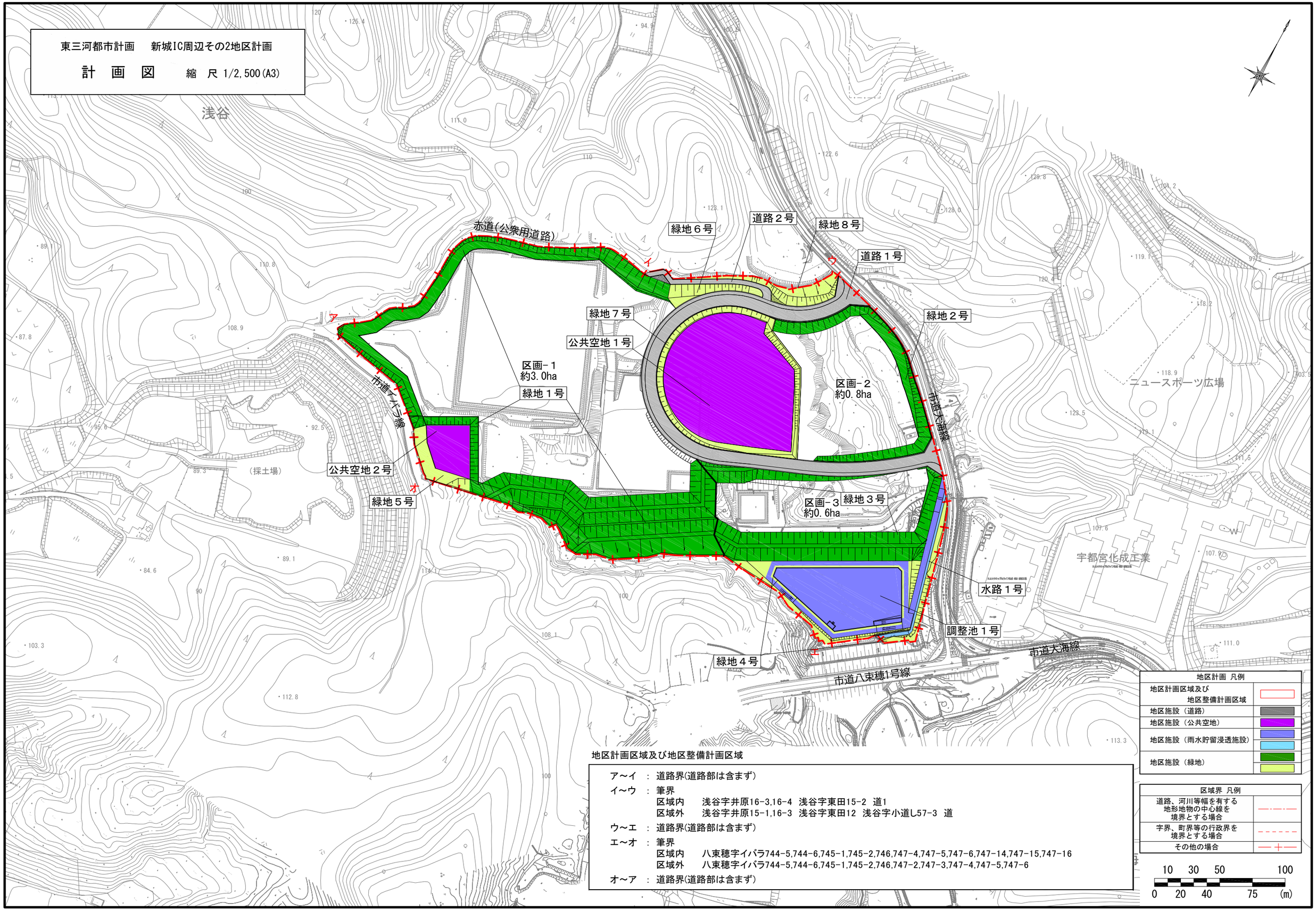

地区計画区域及び地区整備計画区域

ア～イ　：　道路界(道路部は含まず)

イ～ウ　：　筆界
- 区域内　浅谷字井原16-3,16-4　浅谷字東田15-2　道1
- 区域外　浅谷字井原15-1,16-3　浅谷字東田12　浅谷字小道し57-3　道

ウ～エ　：　道路界(道路部は含まず)

エ～オ　：　筆界
- 区域内　八束穂字イバラ744-5,744-6,745-1,745-2,746,747-4,747-5,747-6,747-14,747-15,747-16
- 区域外　八束穂字イバラ744-5,744-6,745-1,745-2,746,747-2,747-3,747-4,747-5,747-6

オ～ア　：　道路界(道路部は含まず)

地区計画　凡例	
地区計画区域及び地区整備計画区域	
地区施設（道路）	
地区施設（公共空地）	
地区施設（雨水貯留浸透施設）	
地区施設（緑地）	

区域界　凡例	
道路、河川等幅を有する地形地物の中心線を境界とする場合	
字界、町界等の行政界を境界とする場合	
その他の場合	

10　30　50　100

0　20　40　75　(m)