

Sバス秋葉七滝線、長篠山吉田線、布里田峯線の路線変更について

(1) 協議事項の概要

対象路線	Sバス秋葉七滝線、長篠山吉田線、布里田峯線
協議内容	運行ルートの変更、停留所の変更（新設1か所、廃止1か所）、 運行ダイヤの変更
変更理由	鳳来総合支所の開所にあたり、支所敷地内へバス停を設置するため
協議状況	令和5年2月 新城警察署、東陽小学校、鳳来中学校と協議を行い、 了承済 令和5年3月7日 公共交通会議において協議（本日） 令和5年5月8日 支所の開所に合わせ、運行開始予定

(2) 変更する路線の概要

①秋葉七滝線

ルート	(変更前) 本長篠駅前～富貴～向久保～富貴～本長篠駅前 (変更後) 本長篠駅前～鳳来総合支所～富貴～向久保～富貴～本長篠駅前
運行距離	(変更前) 33.5km (変更後) 33.9km
停留所数	(変更前) 24か所 (変更後) 25か所
運行本数	7便
運行日	月曜～土曜（日曜祝日振替休日、12月29日～1月3日は運休）
運賃	1乗車 200円 小人、障がい者100円
運行事業者	西三交通

路線図、時刻表は別紙資料のとおり

②長篠山吉田線

ルート	(変更前) 本長篠駅前～蔵平～郷ヶ平～田沢～本長篠駅前 (変更後) 本長篠駅前～鳳来総合支所～蔵平～郷ヶ平～田沢～本長篠駅前
運行距離	(変更前) 38.6 km (変更後) 39.0 km
停留所数	(変更前) 18 箇所 (変更後) 19 箇所
運行本数	6 便
運行日	月曜～土曜 (日曜祝日振替休日、12月29日～1月3日は運休)
運賃	1 乗車 200円 小人、障がい者100円
運行事業者	西三交通

路線図、時刻表は別紙資料のとおり

③布里田峯線

ルート	(変更前) 大輪～小島～長楽～鳳来中学校 (変更後) 大輪～小島～長楽～鳳来総合支所
運行距離	(変更前) 22.1 km (変更後) 21.7 km
停留所数	(変更前) 20 箇所 (変更後) 20 箇所
運行本数	3 便
運行日	月曜～土曜 (日曜祝日振替休日、12月29日～1月3日は運休)
運賃	1 乗車 200円 小人、障がい者100円
運行事業者	西三交通

路線図、時刻表は別紙資料のとおり

秋葉七滝線

長篠山吉田線

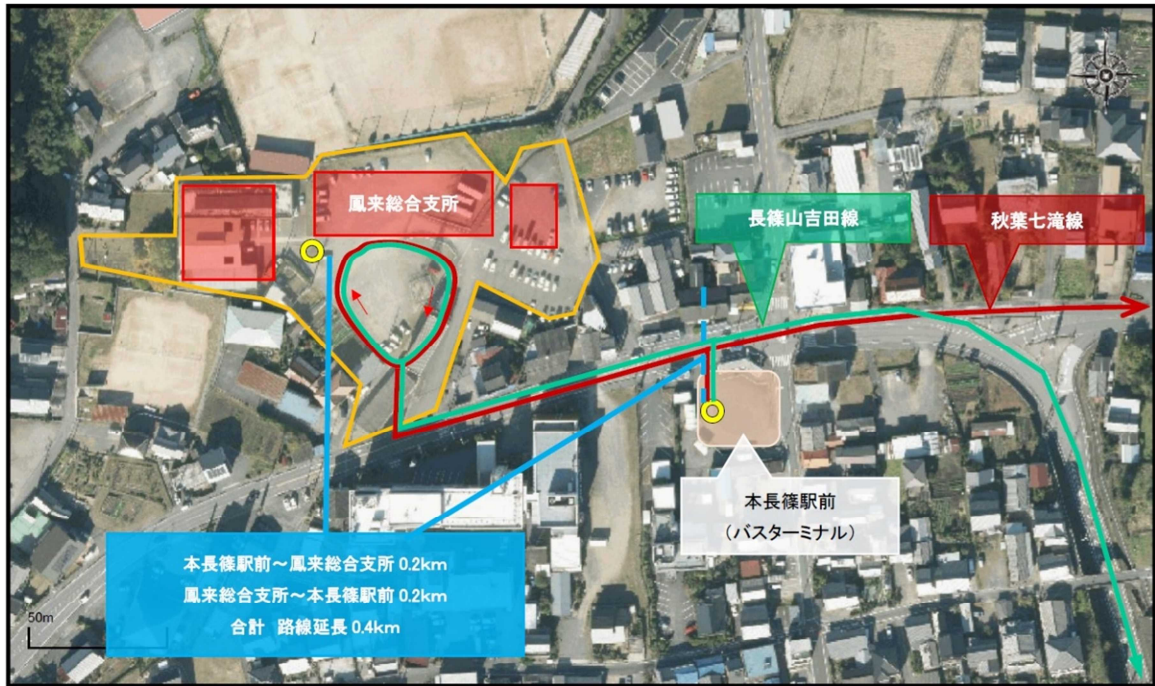

秋葉七滝線、長篠山吉田線は、本長篠駅前バス停（バスターミナル）を出発し、鳳来総合支所へ行き、富貴バス停（秋葉七滝線）、蔵平バス停（長篠山吉田線）へ向かいます。
本長篠駅前方面へ向かうときは、鳳来総合支所へは行かず、本長篠駅前で終了となります。

布里田峯線



現在、支所建設工事のため、「鳳来中学校」バス停は、鳳来中学校プール付近に移設していますが、支所開所後は、これを廃止し、支所敷地内の「鳳来総合支所」バス停を終点とします。

新城市営バス路線図 秋葉七滝線

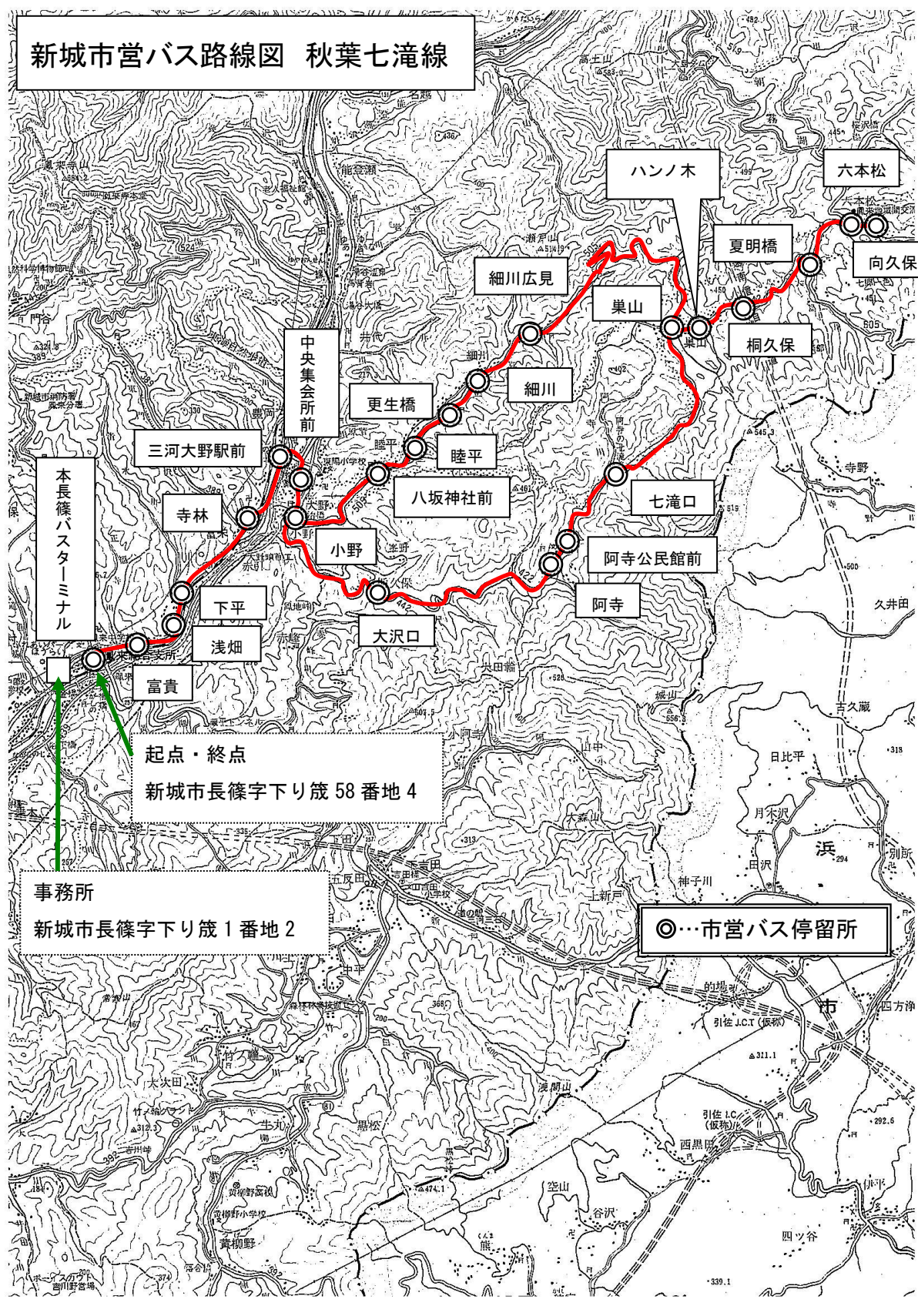

起点・終点
新城市長篠字下り 58 番地 4

事務所
新城市長篠字下り 1 番地 2

◎市営バス停留所

新

新城市営バス路線図 長篠山吉田線

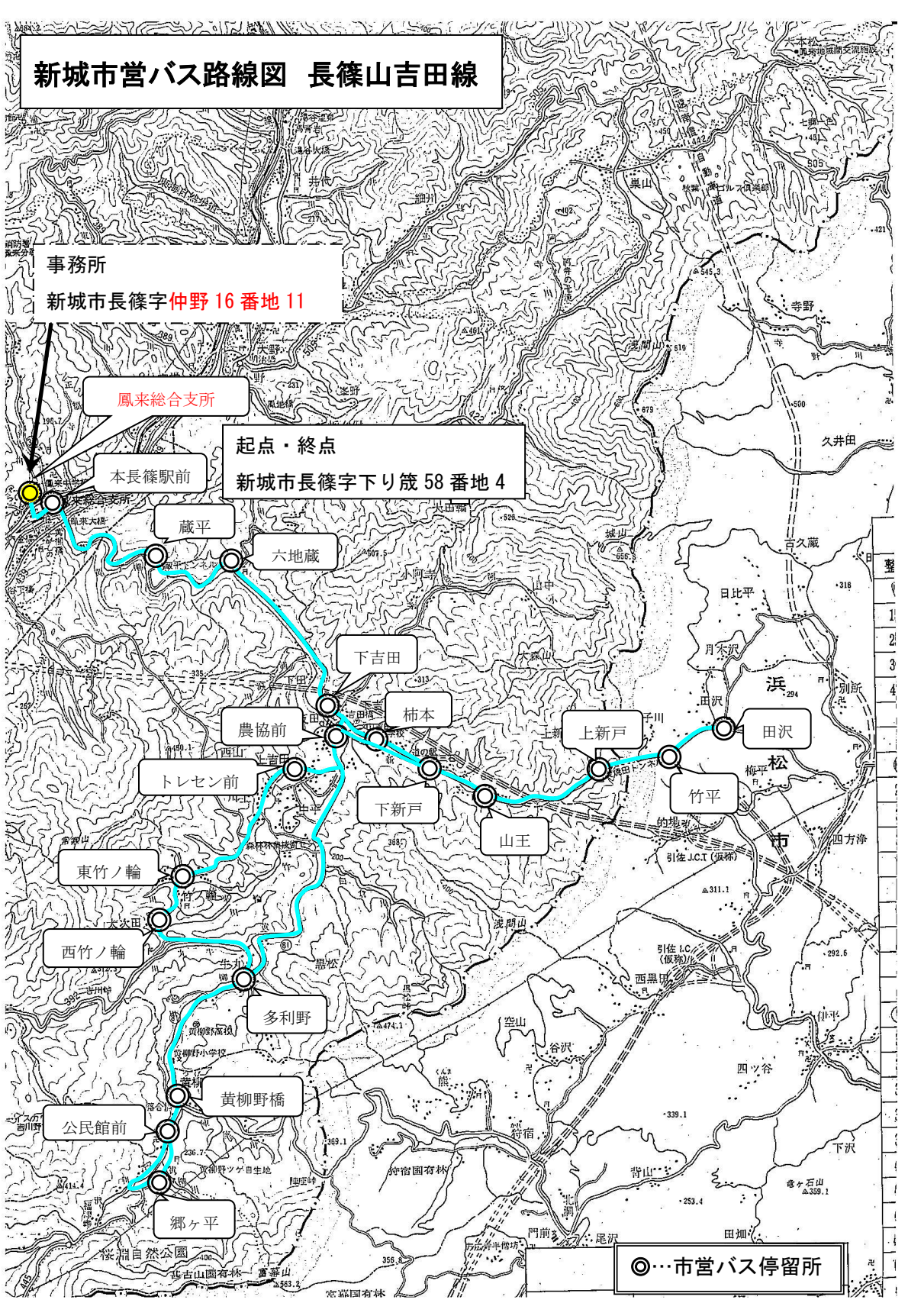

新城市営バス路線図 長篠山吉田線

事務所

新城市長篠字下り箆 1 番地

起点・終点

新城市長篠字下り箆 58 番地 4

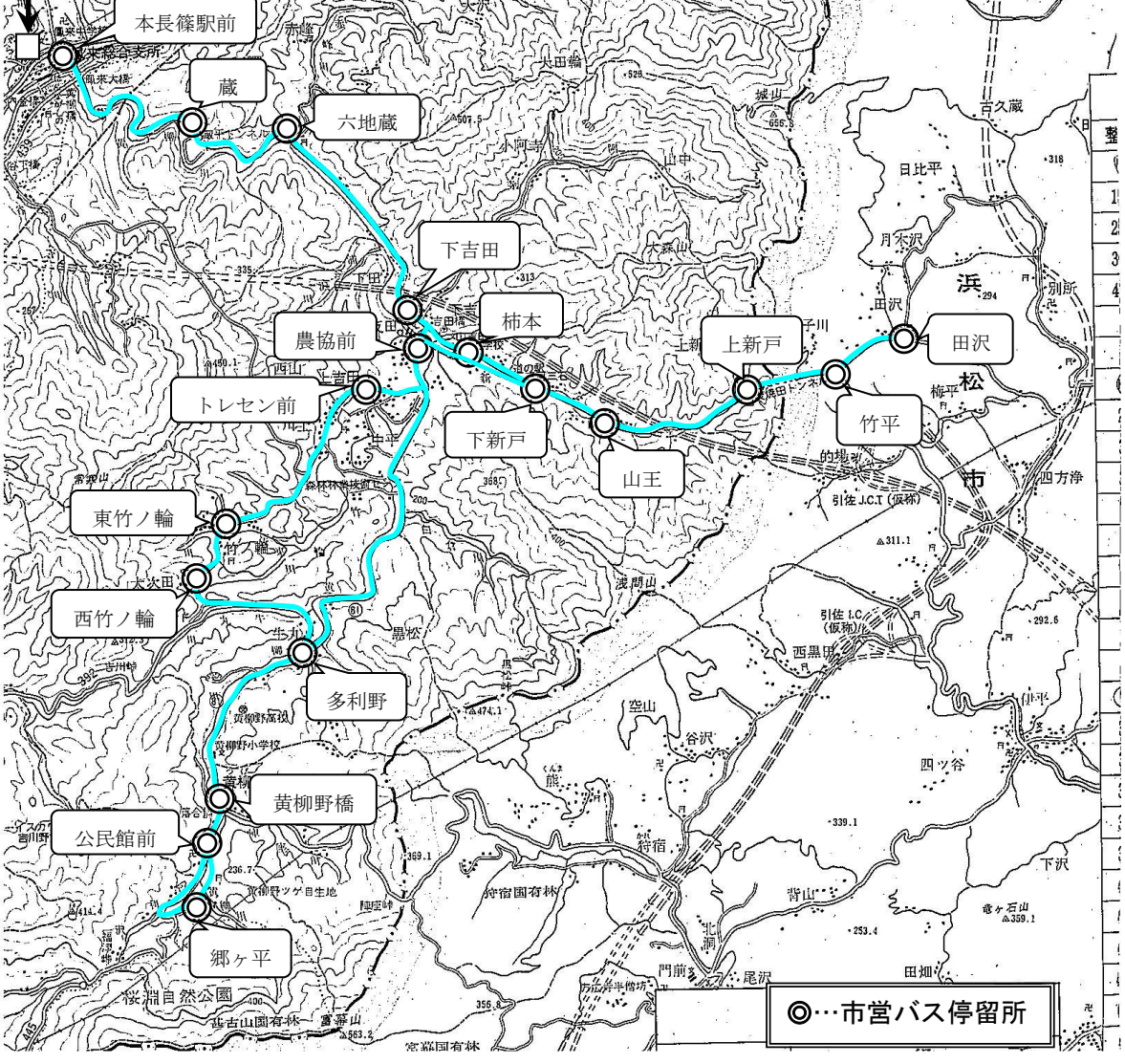

新城市営バス路線図 布里田峯線

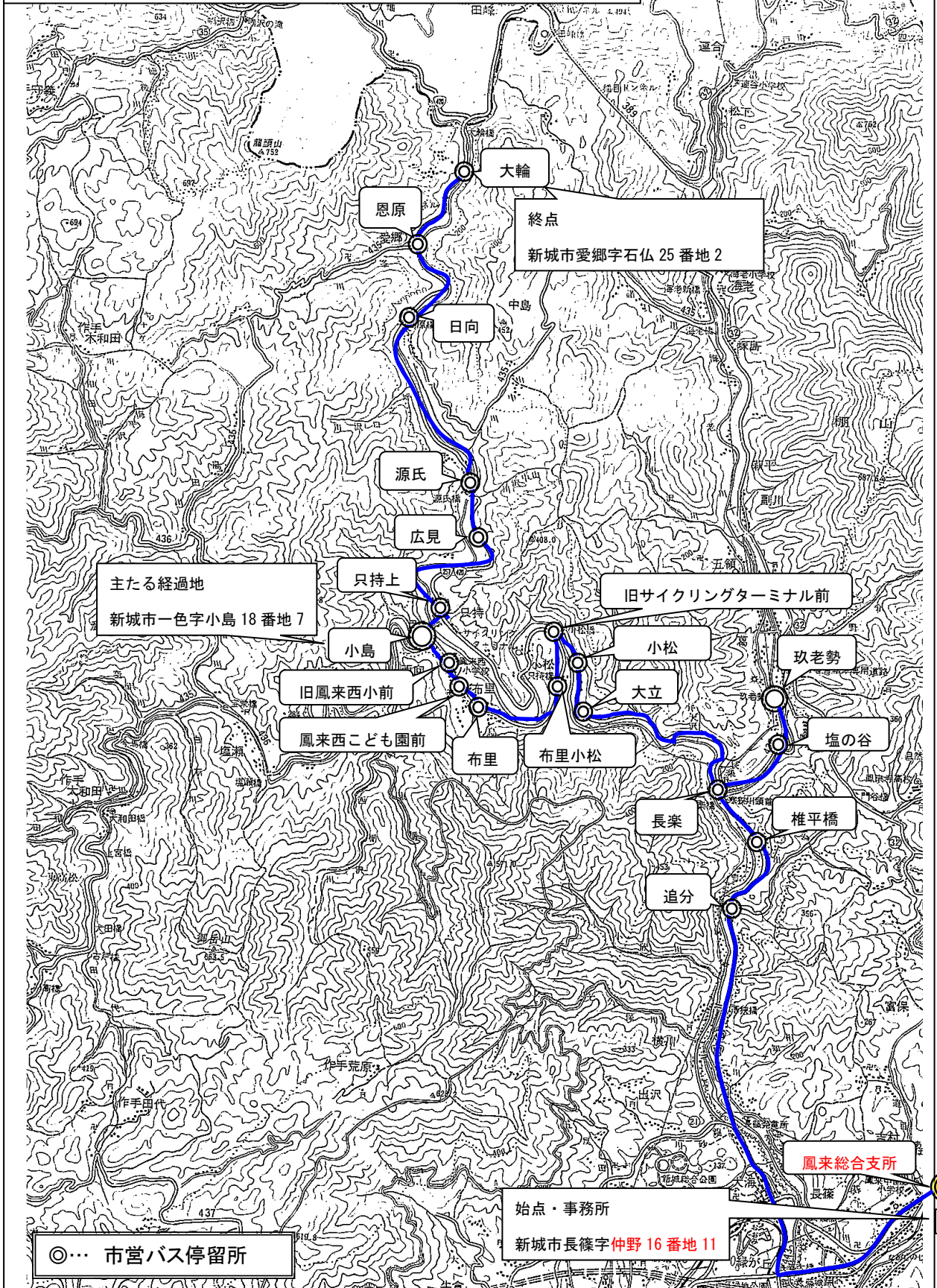

新城市営バス路線図 布里田峯線(路線番号1-12)

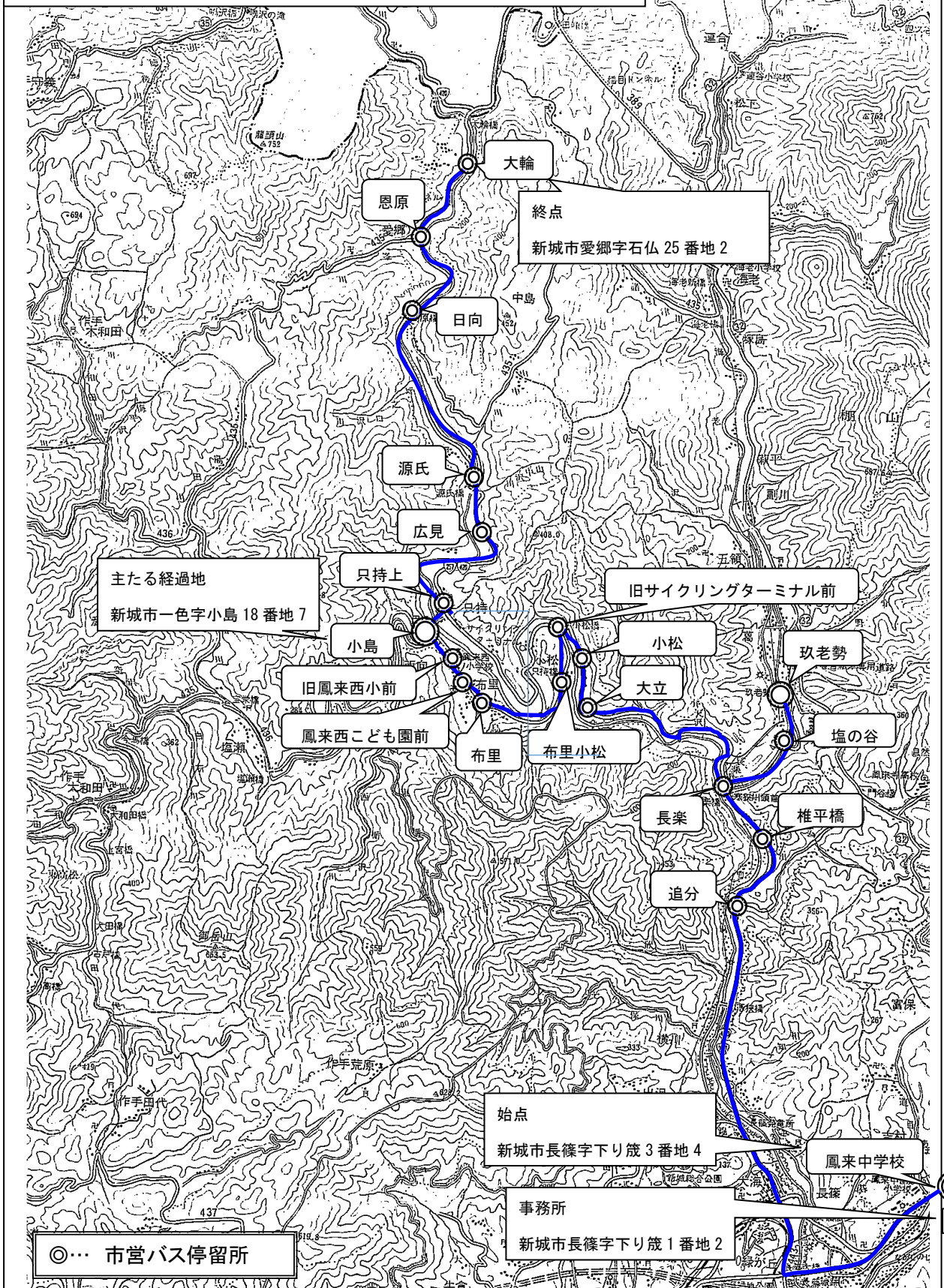

Sバス秋葉七滝線 運行時刻表

※日曜日、祝日、振替休日と年末12月29日から年始1月3日までは運休です。

新

令和5年5月8日改正

バス停の名称	▼	1	2		3		4	5		6	7	
			登校日のみ	(月～金)	(土曜のみ)	(月～金)		(月～金)	(月～金)			
本長篠駅前	発	6 : 48	7 : 48	10 : 38	11 : 54	13 : 41	15 : 00	16 : 15	17 : 55			
鳳来総合支所		6 : 51	↓	10 : 41	11 : 57	13 : 44	15 : 03	16 : 18	17 : 58			
富貴		6 : 54	7 : 50	10 : 44	12 : 00	13 : 47	15 : 06	16 : 21	18 : 01			
浅畑		6 : 55	7 : 51	10 : 45	12 : 01	13 : 48	15 : 07	16 : 22	18 : 02			
下平		6 : 56	7 : 52	10 : 46	12 : 02	13 : 49	15 : 08	16 : 23	18 : 03			
寺林		6 : 57	7 : 53	10 : 48	12 : 04	13 : 51	15 : 10	16 : 25	18 : 05			
三河大野駅前		6 : 58	7 : 56	10 : 49	12 : 05	13 : 52	15 : 11	16 : 26	18 : 06			
中央集会所前		6 : 59	7 : 58	10 : 51	12 : 07	13 : 54	15 : 13	16 : 28	18 : 08			
小野		7 : 00		10 : 52	12 : 08	13 : 55	15 : 14	16 : 29	18 : 09			
大沢口		7 : 03		↓	↓	↓	↓	↓	↓			
阿寺		7 : 09		↓	↓	↓	↓	↓	↓			
阿寺公民館前		7 : 10		↓	↓	↓	↓	↓	↓			
七滝口		7 : 13		↓	↓	↓	↓	↓	↓			
八坂神社前		↓		10 : 55	12 : 11	13 : 58	15 : 17	16 : 32	18 : 12			
睦平		↓		10 : 56	12 : 12	13 : 59	15 : 18	16 : 33	18 : 13			
更生橋		↓		10 : 57	12 : 13	14 : 00	15 : 19	16 : 34	18 : 14			
細川		↓		10 : 58	12 : 14	14 : 01	15 : 20	16 : 35	18 : 15			
細川広見		↓		10 : 59	12 : 15	14 : 02	15 : 21	16 : 36	18 : 16			
巢山		7 : 20		11 : 08	12 : 24	14 : 11	15 : 30	16 : 45	18 : 25			
ハンノ木		7 : 21		11 : 09	12 : 25	14 : 12	15 : 31	16 : 46	18 : 26			
桐久保		7 : 22		11 : 10	12 : 26	14 : 13	15 : 32	16 : 47	18 : 27			
夏明橋		7 : 24		11 : 12	12 : 28	14 : 15	15 : 34	16 : 49	18 : 29			
百間滝口		7 : 25		11 : 13	12 : 29	14 : 16	15 : 35	16 : 50	18 : 30			
六本松	↓	7 : 26		11 : 14	12 : 30	14 : 17	15 : 36	16 : 51	18 : 31			
向久保	着	7 : 27		11 : 15	12 : 31	14 : 18	15 : 37	16 : 52	18 : 32			
向久保	発	7 : 28		11 : 16	12 : 32	14 : 19	15 : 38	16 : 53	18 : 33			
六本松		7 : 29		11 : 17	12 : 33	14 : 20	15 : 39	16 : 54	18 : 34			
百間滝口		7 : 30		11 : 18	12 : 34	14 : 21	15 : 40	16 : 55	18 : 35			
夏明橋		7 : 31		11 : 19	12 : 35	14 : 22	15 : 41	16 : 56	18 : 36			
桐久保		7 : 33		11 : 21	12 : 37	14 : 24	15 : 43	16 : 58	18 : 38			
ハンノ木		7 : 34		11 : 22	12 : 38	14 : 25	15 : 44	16 : 59	18 : 39			
巢山		7 : 35		11 : 23	12 : 39	14 : 26	15 : 45	17 : 00	18 : 40			
細川広見		7 : 43		↓	↓	↓	↓	↓	↓			
細川		7 : 44		↓	↓	↓	↓	↓	↓			
更生橋		7 : 45		↓	↓	↓	↓	↓	↓			
睦平		7 : 46		↓	↓	↓	↓	↓	↓			
八坂神社前		7 : 47		↓	↓	↓	↓	↓	↓			
七滝口		↓		11 : 30	12 : 46	14 : 33	15 : 52	17 : 07	18 : 47			
阿寺公民館前		↓		11 : 32	12 : 48	14 : 36	15 : 55	17 : 09	18 : 49			
阿寺		↓		11 : 34	12 : 50	14 : 37	15 : 56	17 : 11	18 : 51			
大沢口		↓		11 : 40	12 : 56	14 : 43	16 : 02	17 : 17	18 : 57			
小野		7 : 50		11 : 43	12 : 59	14 : 46	16 : 05	17 : 20	19 : 00			
中央集会所前		7 : 51		11 : 44	13 : 01	14 : 47	16 : 06	17 : 22	19 : 02			
三河大野駅前		7 : 53		11 : 46	13 : 02	14 : 48	16 : 07	17 : 23	19 : 03			
寺林		7 : 54		11 : 47	13 : 03	14 : 49	16 : 08	17 : 24	19 : 04			
下平		7 : 56		11 : 49	13 : 05	14 : 51	16 : 10	17 : 26	19 : 06			
浅畑		7 : 57		11 : 50	13 : 06	14 : 52	16 : 11	17 : 27	19 : 07			
富貴	↓	7 : 58		11 : 51	13 : 07	14 : 53	16 : 12	17 : 28	19 : 08			
本長篠駅前	着	8 : 00		11 : 53	13 : 09	14 : 55	16 : 14	17 : 30	19 : 10			

Sバス秋葉七滝線 運行時刻表

※日曜日、祝日、振替休日と年末12月29日から年始1月3日までは運休です。

旧

令和2年10月1日改正

バス停の名称	▼	1	2		3		4	5		6	7	
			登校日のみ	(月～金)	(土曜のみ)	(月～金)		(月～金)				
本長篠駅前	発	6 : 52	7 : 48	10 : 38	11 : 58	13 : 51	15 : 05	16 : 21	17 : 50			
富貴		6 : 54	7 : 50	10 : 40	12 : 00	13 : 53	15 : 07	16 : 23	17 : 51			
浅畑		6 : 55	7 : 51	10 : 41	12 : 01	13 : 54	15 : 08	16 : 24	17 : 52			
下平		6 : 56	7 : 52	10 : 42	12 : 02	13 : 55	15 : 09	16 : 25	17 : 53			
寺林		6 : 57	7 : 53	10 : 44	12 : 04	13 : 57	15 : 11	16 : 27	17 : 55			
三河大野駅前		6 : 58	7 : 56	10 : 45	12 : 05	13 : 58	15 : 12	16 : 28	17 : 56			
中央集会所前		6 : 59	7 : 58	10 : 46	12 : 07	14 : 00	15 : 13	16 : 30	17 : 58			
小野		7 : 00		10 : 47	12 : 08	14 : 01	15 : 14	16 : 32	17 : 59			
大沢口		7 : 03		↓	↓	↓	↓	↓	↓			
阿寺		7 : 09		↓	↓	↓	↓	↓	↓			
阿寺公民館前		7 : 10		↓	↓	↓	↓	↓	↓			
七滝口		7 : 13		↓	↓	↓	↓	↓	↓			
八坂神社前		↓		10 : 50	12 : 11	14 : 04	15 : 17	16 : 35	18 : 02			
睦平		↓		10 : 51	12 : 12	14 : 05	15 : 18	16 : 36	18 : 03			
更生橋		↓		10 : 52	12 : 13	14 : 06	15 : 19	16 : 37	18 : 04			
細川		↓		10 : 53	12 : 14	14 : 07	15 : 20	16 : 38	18 : 05			
細川広見		↓		10 : 54	12 : 15	14 : 08	15 : 21	16 : 39	18 : 06			
巢山		7 : 20		11 : 03	12 : 24	14 : 17	15 : 30	16 : 48	18 : 15			
ハンノ木		7 : 21		11 : 04	12 : 25	14 : 18	15 : 31	16 : 49	18 : 16			
桐久保		7 : 22		11 : 05	12 : 26	14 : 19	15 : 32	16 : 50	18 : 17			
夏明橋		7 : 24		11 : 07	12 : 28	14 : 21	15 : 34	16 : 52	18 : 19			
百間滝口		7 : 25		11 : 08	12 : 29	14 : 22	15 : 35	16 : 53	18 : 20			
六本松	↓	7 : 26		11 : 09	12 : 30	14 : 23	15 : 36	16 : 54	18 : 21			
向久保	着	7 : 27		11 : 10	12 : 31	14 : 24	15 : 37	16 : 55	18 : 22			
向久保	発	7 : 28		11 : 11	12 : 32	14 : 25	15 : 38	16 : 56	18 : 23			
六本松		7 : 29		11 : 12	12 : 33	14 : 26	15 : 39	16 : 57	18 : 24			
百間滝口		7 : 30		11 : 13	12 : 34	14 : 27	15 : 40	16 : 58	18 : 25			
夏明橋		7 : 31		11 : 14	12 : 35	14 : 28	15 : 41	16 : 59	18 : 26			
桐久保		7 : 33		11 : 16	12 : 37	14 : 30	15 : 43	17 : 01	18 : 28			
ハンノ木		7 : 34		11 : 17	12 : 38	14 : 31	15 : 44	17 : 02	18 : 29			
巢山		7 : 35		11 : 18	12 : 39	14 : 32	15 : 45	17 : 03	18 : 30			
細川広見		7 : 43		↓	↓	↓	↓	↓	↓			
細川		7 : 44		↓	↓	↓	↓	↓	↓			
更生橋		7 : 45		↓	↓	↓	↓	↓	↓			
睦平		7 : 46		↓	↓	↓	↓	↓	↓			
八坂神社前		7 : 47		↓	↓	↓	↓	↓	↓			
七滝口		↓		11 : 25	12 : 46	14 : 39	15 : 52	17 : 10	18 : 37			
阿寺公民館前		↓		11 : 28	12 : 48	14 : 41	15 : 55	17 : 12	18 : 39			
阿寺		↓		11 : 29	12 : 50	14 : 43	15 : 56	17 : 14	18 : 41			
大沢口		↓		11 : 35	12 : 56	14 : 49	16 : 02	17 : 20	18 : 47			
小野		7 : 50		11 : 38	12 : 59	14 : 52	16 : 05	17 : 23	18 : 50			
中央集会所前		7 : 51		11 : 39	13 : 01	14 : 54	16 : 06	17 : 24	18 : 52			
三河大野駅前		7 : 53		11 : 41	13 : 02	14 : 55	16 : 08	17 : 25	18 : 53			
寺林		7 : 54		11 : 42	13 : 03	14 : 56	16 : 09	17 : 26	18 : 54			
下平		7 : 56		11 : 44	13 : 05	14 : 58	16 : 11	17 : 28	18 : 56			
浅畑		7 : 57		11 : 45	13 : 06	14 : 59	16 : 12	17 : 29	18 : 57			
富貴	↓	7 : 58		11 : 46	13 : 07	15 : 00	16 : 13	17 : 30	18 : 58			
本長篠駅前	着	8 : 00		11 : 48	13 : 09	15 : 02	16 : 15	17 : 32	19 : 00			

Sバス長篠山吉田線 運行時刻表

* 日曜日、祝日、振替休日と年末12月29日から年始1月3日までは運休です。

新

令和5年5月8日改正

バス停の名称	▼	1	2	3	4		5	6
		(月～金)			(土曜のみ)	(月～金)		(月～金)
本長篠駅前	発	5 : 51	6 : 48	9 : 40	12 : 26	13 : 51	16 : 21	17 : 55
鳳来総合支所		↓	6 : 51	9 : 43	12 : 29	13 : 54	16 : 24	17 : 58
蔵平		5 : 56	6 : 57	9 : 49	12 : 35	14 : 00	16 : 30	18 : 04
六地藏		5 : 58	6 : 59	9 : 51	12 : 37	14 : 02	16 : 32	18 : 06
下吉田		6 : 01	7 : 02	9 : 54	12 : 40	14 : 05	16 : 35	18 : 09
農協前		6 : 02	7 : 03	9 : 55	12 : 41	14 : 06	16 : 36	18 : 10
トレセン前		↓	↓	↓	12 : 42	14 : 07	16 : 37	18 : 11
東竹ノ輪		↓	↓	↓	12 : 45	14 : 10	16 : 40	18 : 14
西竹ノ輪		↓	↓	↓	12 : 47	14 : 12	16 : 42	18 : 16
多利野		6 : 07	7 : 08	10 : 00	12 : 50	14 : 15	16 : 45	18 : 19
黄柳野橋		6 : 10	7 : 11	10 : 03	12 : 53	14 : 18	16 : 48	18 : 22
公民館前	▼	6 : 11	7 : 12	10 : 04	12 : 54	14 : 19	16 : 49	18 : 23
郷ヶ平	着	6 : 12	7 : 13	10 : 05	12 : 55	14 : 20	16 : 50	18 : 24
郷ヶ平	発	6 : 13	7 : 14	10 : 06	12 : 56	14 : 21	16 : 51	18 : 25
公民館前		6 : 15	7 : 15	10 : 07	12 : 57	14 : 22	16 : 52	18 : 26
黄柳野橋		6 : 16	7 : 16	10 : 08	12 : 58	14 : 23	16 : 53	18 : 27
多利野		6 : 19	7 : 19	10 : 11	13 : 01	14 : 26	16 : 56	18 : 30
西竹ノ輪		6 : 22	7 : 22	10 : 14	13 : 04	14 : 29	↓	↓
東竹ノ輪		6 : 24	7 : 24	10 : 16	13 : 06	14 : 31	↓	↓
トレセン前		6 : 27	7 : 27	10 : 19	13 : 09	14 : 34	↓	↓
農協前		6 : 29	7 : 30	10 : 20	13 : 10	14 : 35	17 : 01	18 : 35
柿本		↓	↓	10 : 22	13 : 12	14 : 37	17 : 03	↓
下新戸		6 : 33	7 : 34	10 : 24	13 : 14	14 : 39	17 : 05	18 : 39
山王		6 : 34	7 : 35	10 : 25	13 : 16	14 : 41	17 : 07	18 : 41
上新戸		↓	↓	10 : 27	13 : 18	14 : 43	17 : 09	↓
竹平	▼	↓	↓	10 : 28	13 : 19	14 : 44	17 : 10	↓
田沢	着	↓	↓	10 : 29	13 : 20	14 : 45	17 : 11	↓
田沢	発	↓	↓	10 : 30	13 : 21	14 : 46	17 : 12	↓
竹平		↓	↓	10 : 31	13 : 22	14 : 47	17 : 13	↓
上新戸		↓	↓	10 : 32	13 : 23	14 : 48	17 : 14	↓
山王		6 : 34	7 : 35	10 : 34	13 : 25	14 : 50	17 : 16	18 : 42
下新戸		6 : 35	7 : 36	10 : 36	13 : 27	14 : 52	17 : 18	18 : 44
柿本		6 : 37	7 : 37	10 : 38	13 : 29	14 : 54	17 : 20	18 : 46
下吉田		6 : 39	7 : 38	10 : 39	13 : 30	14 : 55	17 : 21	18 : 47
六地藏		6 : 42	7 : 41	10 : 42	13 : 33	14 : 58	17 : 24	18 : 50
蔵平	▼	6 : 44	7 : 43	10 : 44	13 : 35	15 : 00	17 : 26	18 : 52
本長篠駅前	着	6 : 47	7 : 46	10 : 46	13 : 38	15 : 03	17 : 29	18 : 55

Sバス長篠山吉田線 運行時刻表

* 日曜日、祝日、振替休日と年末12月29日から年始1月3日までは運休です。

旧

令和4年4月1日改正

バス停の名称	▼	1	2	3	4		5	6
		(月～金)			(土曜のみ)	(月～金)		(月～金)
本長篠駅前	発	5 : 54	6 : 52	9 : 40	12 : 30	13 : 55	16 : 25	17 : 55
蔵平		5 : 59	6 : 57	9 : 45	12 : 35	14 : 00	16 : 30	18 : 00
六地藏		6 : 01	6 : 59	9 : 47	12 : 37	14 : 02	16 : 32	18 : 02
下吉田		6 : 04	7 : 02	9 : 50	12 : 40	14 : 05	16 : 35	18 : 05
農協前		6 : 05	7 : 03	9 : 51	12 : 41	14 : 06	16 : 36	18 : 06
トレセン前		↓	↓	↓	12 : 42	14 : 07	16 : 37	18 : 07
東竹ノ輪		↓	↓	↓	12 : 45	14 : 10	16 : 40	18 : 10
西竹ノ輪		↓	↓	↓	12 : 47	14 : 12	16 : 42	18 : 12
多利野		6 : 10	7 : 08	9 : 56	12 : 50	14 : 15	16 : 45	18 : 15
黄柳野橋		6 : 13	7 : 11	9 : 59	12 : 53	14 : 18	16 : 48	18 : 18
公民館前	▼	6 : 14	7 : 12	10 : 00	12 : 54	14 : 19	16 : 49	18 : 19
郷ヶ平	着	6 : 15	7 : 13	10 : 01	12 : 55	14 : 20	16 : 50	18 : 20
郷ヶ平	発	6 : 16	7 : 14	10 : 02	12 : 56	14 : 21	16 : 51	18 : 21
公民館前		6 : 18	7 : 15	10 : 03	12 : 57	14 : 22	16 : 52	18 : 22
黄柳野橋		6 : 19	7 : 16	10 : 04	12 : 58	14 : 23	16 : 53	18 : 23
多利野		6 : 22	7 : 19	10 : 07	13 : 01	14 : 26	16 : 56	18 : 26
西竹ノ輪		6 : 25	7 : 22	10 : 10	13 : 04	14 : 29	↓	↓
東竹ノ輪		6 : 27	7 : 24	10 : 12	13 : 06	14 : 31	↓	↓
トレセン前		6 : 30	7 : 27	10 : 15	13 : 09	14 : 34	↓	↓
農協前		6 : 32	7 : 30	10 : 16	13 : 10	14 : 35	17 : 01	18 : 31
柿本		↓	↓	10 : 18	13 : 12	14 : 37	17 : 03	↓
下新戸		6 : 36	7 : 34	10 : 20	13 : 14	14 : 39	17 : 05	18 : 35
山王		6 : 37	7 : 35	10 : 22	13 : 16	14 : 41	17 : 07	18 : 37
上新戸		↓	↓	10 : 24	13 : 18	14 : 43	17 : 09	↓
竹平	▼	↓	↓	10 : 25	13 : 19	14 : 44	17 : 10	↓
田沢	着	↓	↓	10 : 26	13 : 20	14 : 45	17 : 11	↓
田沢	発	↓	↓	10 : 27	13 : 21	14 : 46	17 : 12	↓
竹平		↓	↓	10 : 28	13 : 22	14 : 47	17 : 13	↓
上新戸		↓	↓	10 : 29	13 : 23	14 : 48	17 : 14	↓
山王		6 : 37	7 : 35	10 : 31	13 : 25	14 : 50	17 : 16	18 : 38
下新戸		6 : 38	7 : 36	10 : 33	13 : 27	14 : 52	17 : 18	18 : 40
柿本		6 : 40	7 : 37	10 : 35	13 : 29	14 : 54	17 : 20	18 : 42
下吉田		6 : 42	7 : 38	10 : 36	13 : 30	14 : 55	17 : 21	18 : 43
六地藏		6 : 45	7 : 41	10 : 39	13 : 33	14 : 58	17 : 24	18 : 46
蔵平	▼	6 : 47	7 : 43	10 : 41	13 : 35	15 : 00	17 : 26	18 : 48
本長篠駅前	着	6 : 50	7 : 46	10 : 44	13 : 38	15 : 03	17 : 29	18 : 51

Sバス布里田峯線 運行時刻表

新

※日曜日、祝日、振替休日と年末12月29日から年始1月3日までは運休です

令和5年5月8日改正

鳳来中学校・玖老勢方面

大輪方面

バス停	▼	1	
		月~土	
大輪	発	7:16	
恩原		7:18	
日向		7:21	
源氏		7:24	
広見		7:26	
只持上		7:28	
只持中		↓	
只持下		↓	
小島		7:29	
旧鳳来西小前		7:30	
旧鳳来西こども園前		7:31	
布里		7:32	
布里小松		7:34	
旧サイクリングターミナル前		7:35	
小松		7:36	
大立		7:37	
長楽		7:40	
塩の谷		↓	
玖老勢		↓	
椎平橋		7:42	
追分	▼	7:43	
鳳来総合支所	着	7:56	

バス停	▼	1		2	
		月~土		月~金	
鳳来総合支所					
追分					
椎平橋					
玖老勢	発	16:49	18:13		
塩の谷		16:50	18:14		
長楽		16:52	18:16		
大立		16:55	18:19		
小松		16:56	18:20		
旧サイクリングターミナル前		16:57	18:21		
布里小松		16:58	18:22		
布里		16:59	18:23		
旧鳳来西こども園前		17:00	18:24		
旧鳳来西小前		17:01	18:25		
小島		17:02	18:26		
只持上		17:03	18:27		
只持下		↓	↓		
只持中		↓	↓		
広見		17:05	18:29		
源氏		17:07	18:31		
日向		17:10	18:34		
恩原	▼	17:13	18:37		
大輪	着	17:15	18:39		

Sバス布里田峯線 運行時刻表

旧

※日曜日、祝日、振替休日と年末12月29日から年始1月3日までは運休です。

令和2年10月1日改正

鳳来中学校・玖老勢方面

大輪方面

バス停	▼	1
		月~土
大輪	発	7:16
恩原		7:18
日向		7:21
源氏		7:24
広見		7:26
只持上		7:28
只持中		↓
只持下		↓
小島		7:29
旧鳳来西小前		7:30
旧鳳来西こども園前		7:31
布里		7:32
布里小松		7:34
旧サイクリングターミナル前		7:35
小松		7:36
大立		7:37
長楽		7:40
塩の谷		↓
玖老勢		↓
椎平橋		7:42
追分	▼	7:43
鳳来中学校	着	7:56

バス停	▼	1	2
		月~土	月~金
鳳来中学校			
追分			
椎平橋			
玖老勢	発	16:49	18:13
塩の谷		16:50	18:14
長楽		16:52	18:16
大立		16:55	18:19
小松		16:56	18:20
旧サイクリングターミナル前		16:57	18:21
布里小松		16:58	18:22
布里		16:59	18:23
旧鳳来西こども園前		17:00	18:24
旧鳳来西小前		17:01	18:25
小島		17:02	18:26
只持上		17:03	18:27
只持下		↓	↓
只持中		↓	↓
広見		17:05	18:29
源氏		17:07	18:31
日向		17:10	18:34
恩原	▼	17:13	18:37
大輪	着	17:15	18:39

鳳来総合支所バス停 現地写真

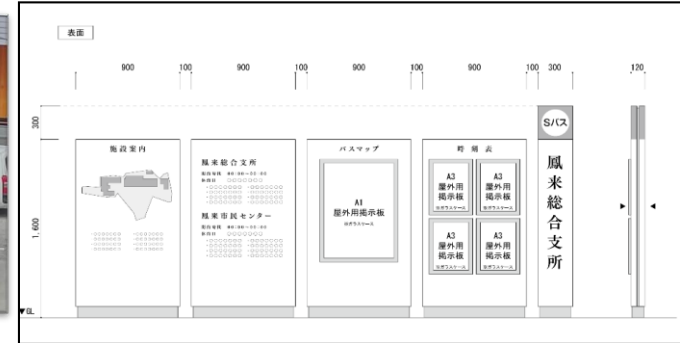

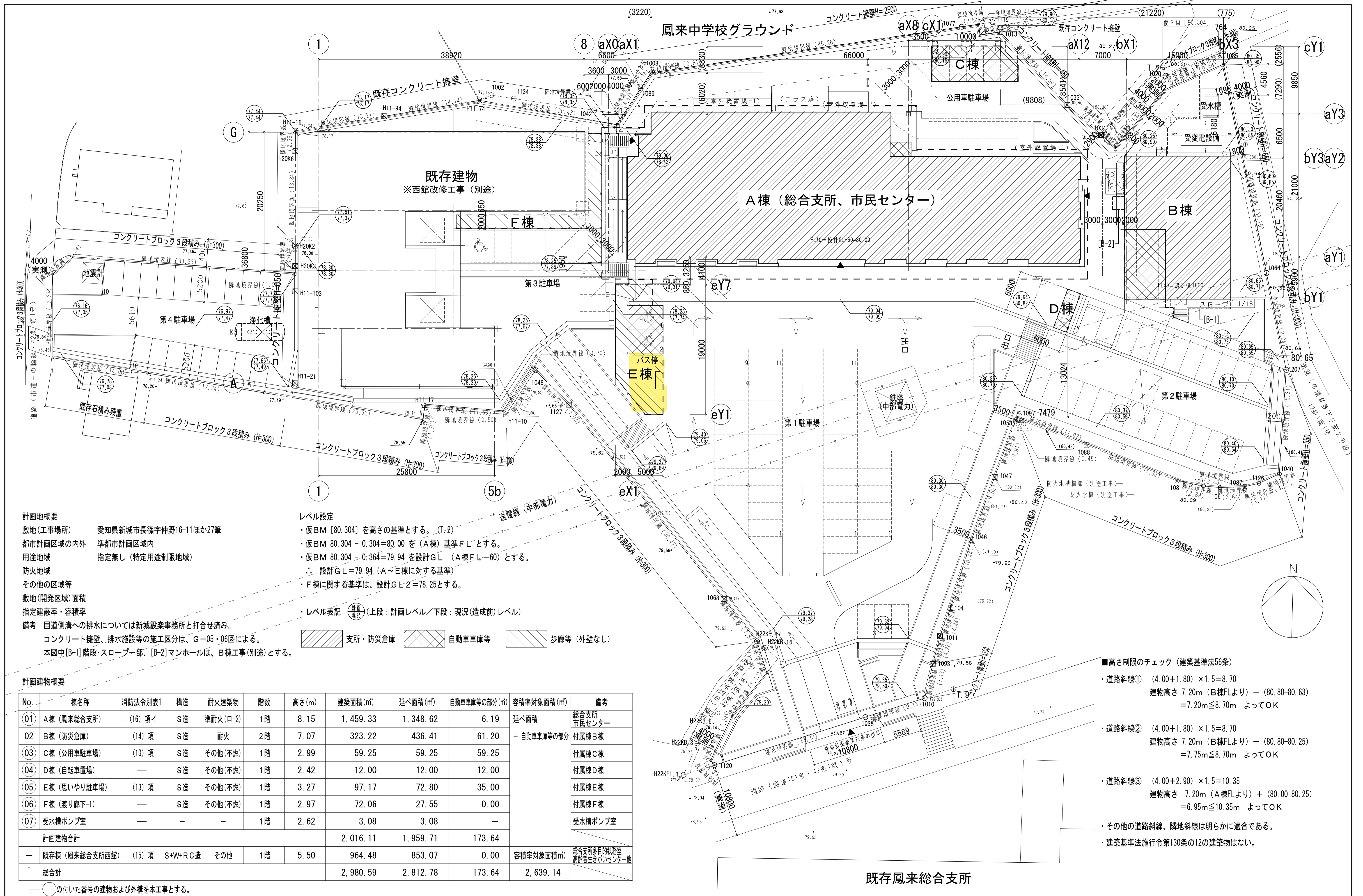

計画地概要
 敷地(工事場所) 愛知県新城市長篠字仲野16-11ほか27筆
 都市計画区域の内外 準都市計画区域内
 用途地域 指定無し(特定用途制限地域)
 防火地域
 その他の区域等
 敷地(開発区域)面積
 指定建蔽率・容積率
 備考 国道側溝への排水については新城設案事務所と打合せ済み。
 コンクリート擁壁、排水施設等の施工区分は、G-05・06図による。
 本図中[B-1]階段・スロープ部、[B-2]マンホールは、B棟工事(別途)とする。

レベル設定
 ・仮BM [80.304] を高さの基準とする。(T-2)
 ・仮BM 80.304 - 0.304=80.00 を(A棟)基準FLとする。
 ・仮BM 80.304 - 0.364=79.94 を設計GL (A棟FL-60)とする。
 ∴ 設計GL=79.94 (A~E棟に対する基準)
 ・F棟に関する基準は、設計GL-2=78.25とする。

レベル表記 (上段: 計画レベル/下段: 現況(造成前)レベル)
 支所・防災倉庫 自動車庫等 歩廊等(外壁なし)

計画建物概要

No.	棟名称	消防法令別表	構造	耐火建築物	階数	高さ(m)	建築面積(m ²)	延べ面積(m ²)	自動車庫等の部分(m ²)	容積率対象面積(m ²)	備考
01	A棟(鳳来総合支所)	(16) 項イ	S造	準耐火(ロ-2)	1階	8.15	1,459.33	1,348.62	6.19	延べ面積	総合支所 市民センター
02	B棟(防災倉庫)	(14) 項	S造	耐火	2階	7.07	323.22	436.41	61.20	- 自動車庫等の部分	付属棟B棟
03	C棟(公用車駐車場)	(13) 項	S造	その他(不燃)	1階	2.99	59.25	59.25	59.25		付属棟C棟
04	D棟(自転車庫)	-	S造	その他(不燃)	1階	2.42	12.00	12.00	12.00		付属棟D棟
05	E棟(思いやり駐車場)	(13) 項	S造	その他(不燃)	1階	3.27	97.17	72.80	35.00		付属棟E棟
06	F棟(渡り廊下-1)	-	S造	その他(不燃)	1階	2.97	72.06	27.55	0.00		付属棟F棟
07	受水槽ポンプ室	-	-	-	1階	2.62	3.08	3.08	-		受水槽ポンプ室
計画建物合計							2,016.11	1,959.71	173.64		
-	既存棟(鳳来総合支所西館)	(15) 項	S+W+R C造	その他	1階	5.50	964.48	853.07	0.00	容積率対象面積(m ²)	総合支所多目的執務室 高齢者生きがいセンター他
総合計							2,980.59	2,812.78	173.64	2,639.14	

○の付いた番号の建物および外構を本工事とする。

■高さ制限のチェック(建築基準法56条)

- ・道路斜線① (4.00+1.80) × 1.5=8.70
 建物高さ 7.20m (B棟FLより) + (80.80-80.63) = 7.20m ≤ 8.70m よってOK
- ・道路斜線② (4.00+1.80) × 1.5=8.70
 建物高さ 7.20m (B棟FLより) + (80.80-80.25) = 7.75m ≤ 8.70m よってOK
- ・道路斜線③ (4.00+2.90) × 1.5=10.35
 建物高さ 7.20m (A棟FLより) + (80.00-80.25) = 6.95m ≤ 10.35m よってOK
- ・その他の道路斜線、隣地斜線は明らかに適合である。
- ・建築基準法施行令第130条の12の建築物はない。