

Sバス北部線の路線延長及びバス停新設について

協議資料 1



- 既存の北部線の路線
- 路線延長区間
- 実際の走行路線
- バス停新設箇所

■路線延長及びバス停新設の概要

Sバス西部線の路線再編に合わせて設置される予定の新城市役所バス停は、Sバス北部線の路線が一部供用している区間である。そのため、西部線と同様に新城市役所バス停を設置することで、北部線利用者の利便促進を図る。設置にあたり、一部路線延長が生じている。

- 運行予定日 令和5年4月3日
- 延長経路 左記囲み(0.1km)
- 運賃 1乗車 大人200円 小人・障がい者100円
- 回数券運賃 6乗車1,000円(大人)、500円(小人・障がい者)
- 運行状況 平日5便(土日祝日及び年末年始は運休)
- 運行委託事業者 豊鉄タクシー株式会社
- 車両 ハイエース

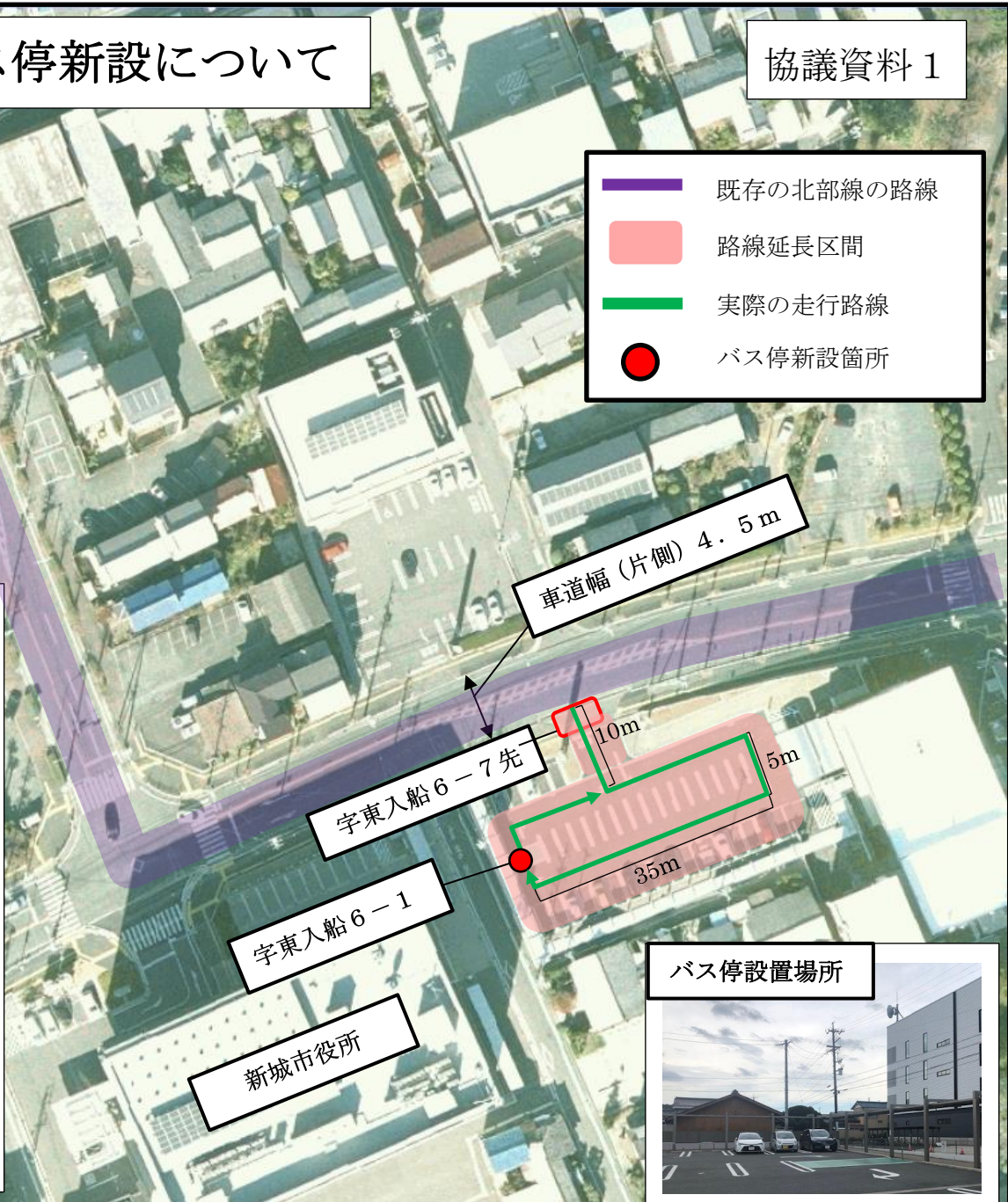

Sバス北部線時刻表(新)

往路 ※往路に時間変更は生じない

	1 緑	2 大	3 寒	4 追	5 横	6 銭	7 出	8 浅	9 宮	10 東郷東小学校	11 歴史資料館	12 名	13 須	14 大	15 牛	16 川	17 保健センター	18 矢	19 東郷西こども園	20 上	21 東	22 新	23 新	24 新	25 中	26 新	27 新	28 新	29 新			
	が	海	狭	分	山	亀	沢	谷	脇	東郷東小学校	歴史資料館	高	長	宮	倉	上	保健センター	部	園	平	新	桜	新	新	中	新	新	新	新			
	丘	駅	橋	分	山	亀	沢	谷	脇	東郷東小学校	歴史資料館	高	長	宮	倉	上	保健センター	部	園	平	新	桜	新	新	中	新	新	新	新			
1便			7:40	←			7:37																									
1便			7:40	7:43	7:46	7:47	7:49	7:50	7:52	7:54	7:55	7:56	7:57	7:58	7:59	8:01	8:03	8:05	8:07	8:08	8:10	8:12	8:13	8:14	8:14	8:15	8:15	8:16	8:18	8:20		
2便	9:18	9:20	9:24	9:27	9:30	9:31	9:33	9:34	9:36	9:38	9:39	9:40	9:41	9:42	9:43	9:45	9:47	9:49	9:51	9:52	9:54	9:56	9:57	9:58	9:58	9:59	9:59	10:00	10:02	10:04		
3便	11:30	11:32	11:36	11:39	11:42	11:43	11:45	11:46	11:48	11:50	11:51	11:52	11:53	11:54	11:55	11:57	11:59	12:01	12:03	12:04	12:06	12:08	12:09	12:10	12:10	12:11	12:11	12:12	12:14	12:16		
4便	13:50	13:52	13:56	13:59	14:02	14:03	14:05	14:06	14:08	14:10	14:11	14:12	14:13	14:14	14:15	14:17	14:19	14:21	14:23	14:24	14:26	14:28	14:29	14:30	14:30	14:31	14:31	14:32	14:34	14:36		
5便	15:34	15:36	→	15:43	→					15:54	↻																					
			16:02	←			15:59	←		15:54	↻																					
			↵	16:05	16:06	16:08	16:09	16:11	16:13	16:14	16:15	16:16	16:17	16:18	16:20	16:22	16:24	16:26	16:27	16:29	16:31	16:32	16:32	16:33	16:33	16:34	16:34	16:35	16:37	16:39		
登校日以外 6便	15:53	15:55	15:59	16:02	16:05	16:06	16:08	16:09	16:11	16:13	16:14	16:15	16:16	16:17	16:18	16:20	16:22	16:24	16:26	16:27	16:29	16:31	16:32	16:33	16:33	16:34	16:34	16:35	16:37	16:39		

復路 ※復路は1分時間の延長が生じる

	新	新	新	新	中	新	新	新	東	上	東	矢	保	川	牛	大	須	名	歴	東	宮	浅	出	寒	追	横	銭	大	緑		
	新	新	新	新	中	新	新	新	東	上	東	矢	保	川	牛	大	須	名	歴	東	宮	浅	出	寒	追	横	銭	大	緑		
	城	城	新	新	中	新	新	新	東	上	東	矢	保	川	牛	大	須	名	歴	東	宮	浅	出	寒	追	横	銭	大	緑		
	郵	城	新	新	中	新	新	新	東	上	東	矢	保	川	牛	大	須	名	歴	東	宮	浅	出	寒	追	横	銭	大	緑		
	便	城	新	新	中	新	新	新	東	上	東	矢	保	川	牛	大	須	名	歴	東	宮	浅	出	寒	追	横	銭	大	緑		
	局	駅	市民	新	中	新	新	新	東	上	東	矢	保	川	牛	大	須	名	歴	東	宮	浅	出	寒	追	横	銭	大	緑		
			病	城	中	新	新	新	東	上	東	矢	保	川	牛	大	須	名	歴	東	宮	浅	出	寒	追	横	銭	大	緑		
			院	栄	町	新	新	新	東	上	東	矢	保	川	牛	大	須	名	歴	東	宮	浅	出	寒	追	横	銭	大	緑		
			町	町	役	新	新	新	東	上	東	矢	保	川	牛	大	須	名	歴	東	宮	浅	出	寒	追	横	銭	大	緑		
					所	文	新	新	東	上	東	矢	保	川	牛	大	須	名	歴	東	宮	浅	出	寒	追	横	銭	大	緑		
					館	化	中	新	東	上	東	矢	保	川	牛	大	須	名	歴	東	宮	浅	出	寒	追	横	銭	大	緑		
						会	学	桜	新	上	東	矢	保	川	牛	大	須	名	歴	東	宮	浅	出	寒	追	横	銭	大	緑		
						館	校	通	町	平	東	矢	保	川	牛	大	須	名	歴	東	宮	浅	出	寒	追	横	銭	大	緑		
							り	り	駅	井	郷	部	健	上	倉	宮	長	高	史	郷	脇	谷	沢	橋	分	山	亀	海	が		
											西	部	セ	上	倉	宮	長	高	史	郷	脇	谷	沢	橋	分	山	亀	海	が		
											こ	部	ン	上	倉	宮	長	高	史	郷	脇	谷	沢	橋	分	山	亀	海	が		
											ども	部	タ	上	倉	宮	長	高	史	郷	脇	谷	沢	橋	分	山	亀	海	が		
											園	部	ー	上	倉	宮	長	高	史	郷	脇	谷	沢	橋	分	山	亀	海	が		
												部		上	倉	宮	長	高	史	郷	脇	谷	沢	橋	分	山	亀	海	が		
														上	倉	宮	長	高	史	郷	脇	谷	沢	橋	分	山	亀	海	が		
															倉	宮	長	高	史	郷	脇	谷	沢	橋	分	山	亀	海	が		
																宮	長	高	史	郷	脇	谷	沢	橋	分	山	亀	海	が		
																	長	高	史	郷	脇	谷	沢	橋	分	山	亀	海	が		
																		高	史	郷	脇	谷	沢	橋	分	山	亀	海	が		
																			史	郷	脇	谷	沢	橋	分	山	亀	海	が		
																				郷	脇	谷	沢	橋	分	山	亀	海	が		
																					脇	谷	沢	橋	分	山	亀	海	が		
																						沢	橋	分	山	亀	海	が			
																							橋	分	山	亀	海	が			
																								分	山	亀	海	が			
																									山	亀	海	が			
																										亀	海	が			
																											海	が			
																												が			
1便	8:23	8:25	8:27	8:28	8:28	8:29	8:30	8:31	8:32	8:34	8:36	8:37	8:39	8:41	8:43	8:45	8:46	8:47	8:48	8:49	8:50	8:52	8:54	8:55	8:58	9:01	9:04	9:05	9:07	9:09	
2便	10:32	10:34	10:36	10:37	10:37	10:38	10:39	10:40	10:41	10:43	10:45	10:46	10:48	10:50	10:52	10:54	10:55	10:56	10:57	10:58	10:59	11:01	11:03	11:04	11:07	11:10	11:13	11:14	11:16	11:18	
3便	12:19	12:21	12:23	12:24	12:24	12:25	12:26	12:27	12:28	12:30	12:32	12:33	12:35	12:37	12:39	12:41	12:42	12:43	12:44	12:45	12:46	12:48	12:50	12:51	12:54	12:57	13:00	13:01	13:03	13:05	
4便	14:39	14:41	14:43	14:44	14:44	14:45	14:46	14:47	14:48	14:50	14:52	14:53	14:55	14:57	14:59	15:01	15:02	15:03	15:04	15:05	15:06	15:08	15:10	15:11	15:14	15:17	15:20	15:21	15:23	15:25	
5便	16:43	16:45	16:47	16:48	16:48	16:49	16:50	16:51	16:52	16:54	16:56	16:57	16:59	17:01	17:03	17:05	17:06	17:07	17:08	17:09	17:10	17:12	17:14	17:15	17:18	17:21	17:24	17:25	17:27	17:29	

※1 平日のみ運転します。土曜、日曜、祝日及び年末年始(12月29日~1月3日)は運休します。
 ※2 東郷東小学校登校日の5便のみ運行系統が一部異なりますのでご注意ください。