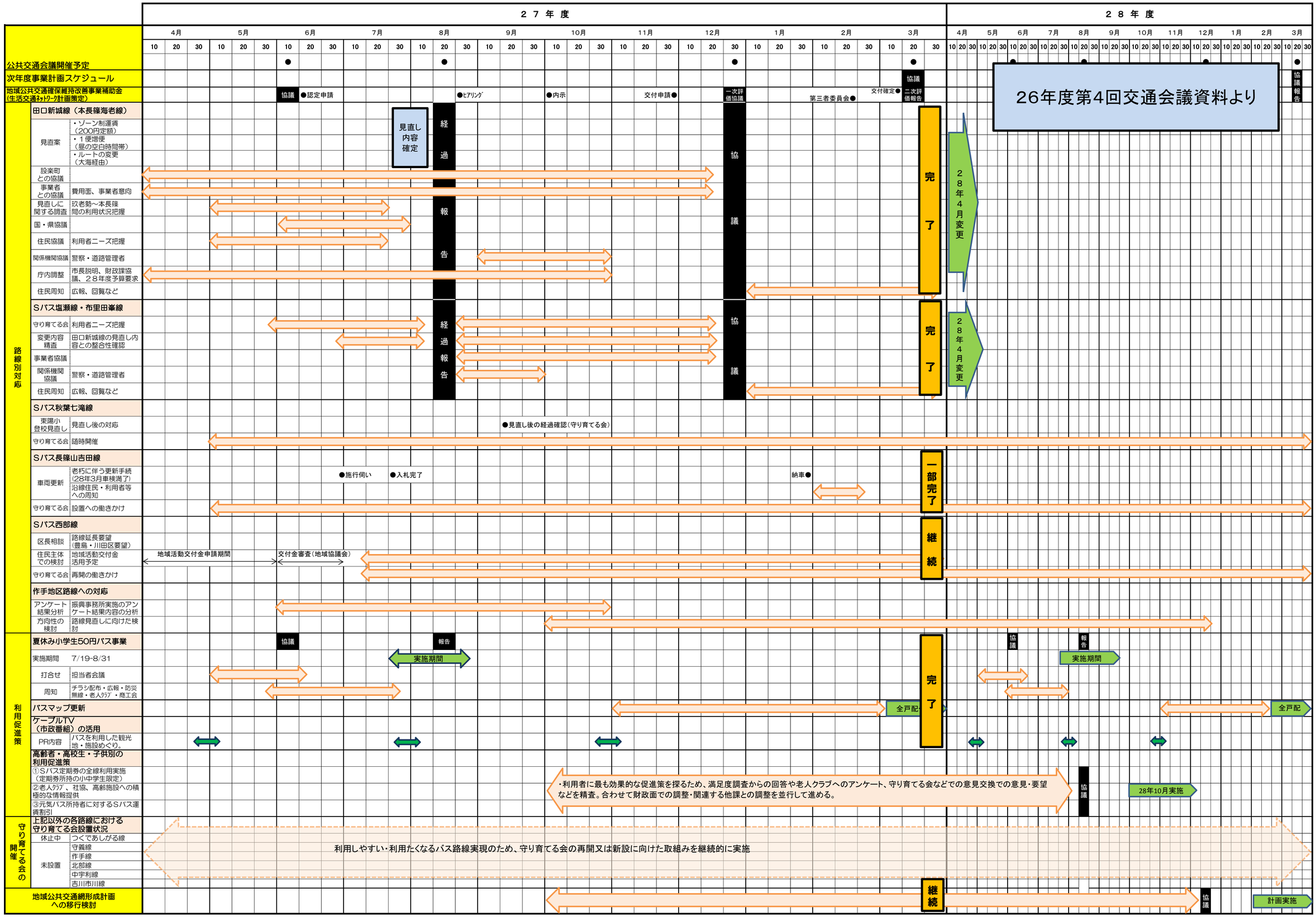
２７年度
２８年度
4月 5月 6月 7月 8月 9月 10月 11月 12月 1月 2月 3月
26年度第4回交通会議資料より
公共交通会議開催予定
次年度事業計画スケジュール
地域公共交通確保維持改善事業補助金（生活交通ﾈｯﾄﾜｰｸ計画策定）
協議
●認定申請
●ﾋｱﾘﾝｸﾞ
●内示
交付申請●
一次評価協議
第三者委員会●
交付確定●
二次評価報告
協議報告
路線別対応
田口新城線（本長篠海老線）
見直案
・ゾーン制運賃（200円定額）
・１便増便（昼の空白時間帯）
・ルートの変更（大海経由）
見直し内容確定
経過報告
協議
完了
２８年４月変更
設楽町との協議
事業者との協議
費用面、事業者意向
見直しに関する調査
玖老勢～本長篠間の利用状況把握
国・県協議
住民協議
利用者ニーズ把握
関係機関協議
警察・道路管理者
庁内調整
市長説明、財政課協議、２８年度予算要求
住民周知
広報、回覧など
Sバス塩瀬線・布里田峯線
守り育てる会
利用者ニーズ把握
変更内容精査
田口新城線の見直し内容との整合性確認
事業者協議
関係機関協議
警察・道路管理者
住民周知
広報、回覧など
Sバス秋葉七滝線
東陽小登校見直し
見直し後の対応
●見直し後の経過確認（守り育てる会）
守り育てる会
随時開催
Sバス長篠山吉田線
車両更新
老朽に伴う更新手続（28年3月車検満了）
沿線住民・利用者等への周知
●施行伺い
●入札完了
納車●
一部完了
守り育てる会
設置への働きかけ
Sバス西部線
区長相談
路線延長要望（豊島・川田区要望）
住民主体での検討
地域活動交付金活用予定
地域活動交付金申請期間
交付金審査（地域協議会）
継続
守り育てる会
再開の働きかけ
作手地区路線への対応
アンケート結果分析
振興事務所実施のアンケート結果内容の分析
方向性の検討
路線見直しに向けた検討
利用促進策
夏休み小学生50円バス事業
報告
実施期間 7/19-8/31
実施期間
打合せ
担当者会議
周知
チラシ配布・広報・防災無線・老人ｸﾗﾌﾞ・商工会
バスマップ更新
全戸配
ケーブルTV（市政番組）の活用
PR内容
バスを利用した観光地・施設めぐり。
高齢者・高校生・子供別の利用促進策
①Sバス定期券の全線利用実施（定期券所持の小中学生限定）
②老人ｸﾗﾌﾞ、社協、高齢施設への積極的な情報提供
③元気バス所持者に対するSバス運賃割引
・利用者に最も効果的な促進策を探るため、満足度調査からの回答や老人クラブへのアンケート、守り育てる会などでの意見交換での意見・要望などを精査。合わせて財政面での調整・関連する他課との調整を並行して進める。
28年10月実施
守り育てる会の開催
上記以外の各路線における守り育てる会設置状況
休止中
つくてあしがる線
未設置
守義線
作手線
北部線
中宇利線
吉川市川線
利用しやすい・利用たくなるバス路線実現のため、守り育てる会の再開又は新設に向けた取組みを継続的に実施
地域公共交通網形成計画への移行検討
継続
計画実施