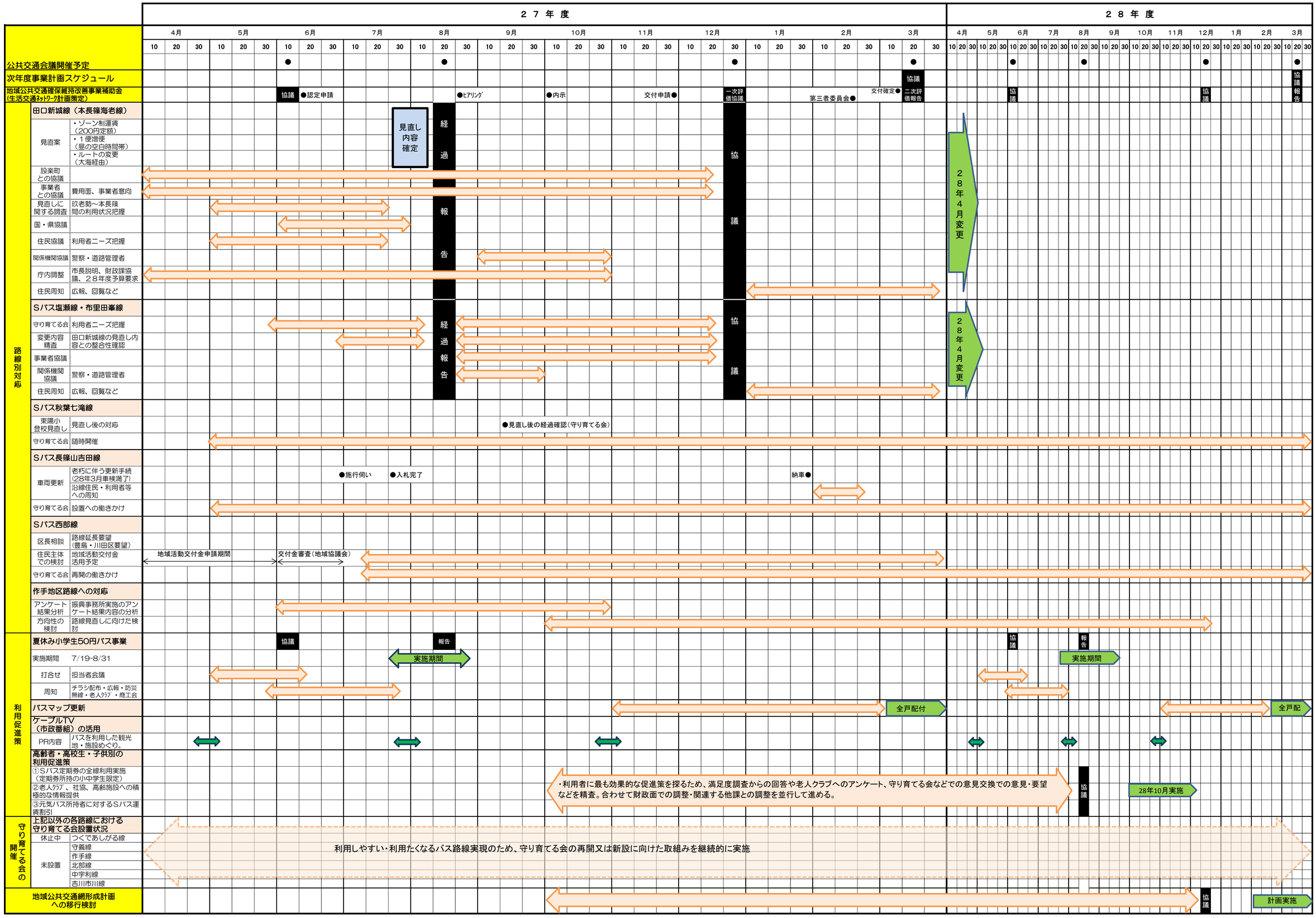

２７年度
２８年度
4月 5月 6月 7月 8月 9月 10月 11月 12月 1月 2月 3月
公共交通会議開催予定
次年度事業計画スケジュール
地域公共交通確保維持改善事業補助金（生活交通ﾈｯﾄﾜｰｸ計画策定）
協議
●認定申請
●ﾋｱﾘﾝｸﾞ
●内示
交付申請●
一次評価協議
第三者委員会●
交付確定●
二次評価報告
協議
報告
路線別対応
田口新城線（本長篠海老線）
見直案
・ゾーン制運賃（200円定額）
・１便増便（昼の空白時間帯）
・ルートの変更（大海経由）
見直し内容確定
経過
設楽町との協議
事業者との協議
費用面、事業者意向
見直しに関する調査
玖老勢～本長篠間の利用状況把握
国・県協議
住民協議
利用者ニーズ把握
関係機関協議
警察・道路管理者
庁内調整
市長説明、財政課協議、２８年度予算要求
住民周知
広報、回覧など
報告
協議
２８年４月変更
Sバス塩瀬線・布里田峯線
守り育てる会
利用者ニーズ把握
変更内容精査
田口新城線の見直し内容との整合性確認
事業者協議
関係機関協議
警察・道路管理者
住民周知
広報、回覧など
経過報告
協議
２８年４月変更
Sバス秋葉七滝線
東陽小登校見直し
見直し後の対応
●見直し後の経過確認（守り育てる会）
守り育てる会
随時開催
Sバス長篠山吉田線
車両更新
老朽に伴う更新手続（28年3月車検満了）
沿線住民・利用者等への周知
●施行伺い
●入札完了
納車●
守り育てる会
設置への働きかけ
Sバス西部線
区長相談
路線延長要望（豊島・川田区要望）
住民主体での検討
地域活動交付金活用予定
地域活動交付金申請期間
交付金審査（地域協議会）
守り育てる会
再開の働きかけ
作手地区路線への対応
アンケート結果分析
振興事務所実施のアンケート結果内容の分析
方向性の検討
路線見直しに向けた検討
利用促進策
夏休み小学生50円バス事業
協議
報告
実施期間
実施期間
実施期間
打合せ
担当者会議
周知
チラシ配布・広報・防災無線・老人ｸﾗﾌﾞ・商工会
バスマップ更新
全戸配付
全戸配
ケーブルTV（市政番組）の活用
PR内容
バスを利用した観光地・施設めぐり。
高齢者・高校生・子供別の利用促進策
①Sバス定期券の全線利用実施（定期券所持の小中学生限定）
②老人ｸﾗﾌﾞ、社協、高齢施設への積極的な情報提供
③元気バス所持者に対するSバス運賃割引
・利用者に最も効果的な促進策を探るため、満足度調査からの回答や老人クラブへのアンケート、守り育てる会などでの意見交換での意見・要望などを精査。合わせて財政面での調整・関連する他課との調整を並行して進める。
協議
28年10月実施
守り育てる会の開催
上記以外の各路線における守り育てる会設置状況
休止中
つくであしがる線
未設置
守義線
作手線
北部線
中宇利線
吉川市川線
利用しやすい・利用たくなるバス路線実現のため、守り育てる会の再開又は新設に向けた取組みを継続的に実施
地域公共交通網形成計画への移行検討
協議
計画実施