

守義線利用状況

項目	年度	4月	5月	6月	7月	8月	9月	10月	11月	12月	1月	2月	3月	計
利用者数	H20	654	657	699	684	361	742	658	571	588	640	610	510	7,374
	H21	632	498	657	653	302	579	575	559	587	521	579	484	6,626
	H22	583	490	671	559	394	589	635	544					4,465

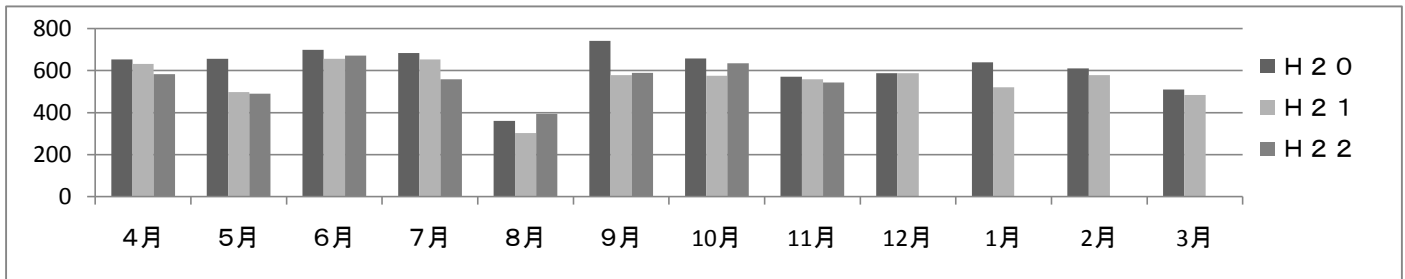

守義線運賃収入

項目	年度	4月	5月	6月	7月	8月	9月	10月	11月	12月	1月	2月	3月	計
料金収入	H20	33,800	32,100	35,600	33,500	38,200	44,600	37,400	29,500	40,200	31,800	31,100	26,300	414,100
	H21	36,600	27,400	25,600	30,000	31,400	29,000	26,400	22,600	25,200	25,200	31,600	31,650	342,650
	H22	30,100	24,300	33,550	36,200	38,100	28,250	32,300	21,000					243,800

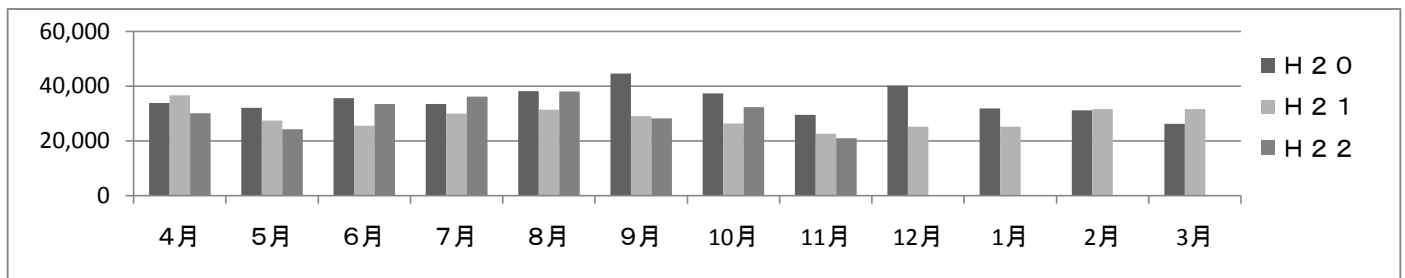

あしがる線利用状況

項目	年度	4月	5月	6月	7月	8月	9月	10月	11月	12月	1月	2月	3月	計
利用者数	H20	83	84	110	103	83	98	113	138	84	78	79	117	1,170
	H21	130	142	178	180	163	142	175	176	153	152	172	167	1,930
	H22	160	193	234	195	150	173	179	177					1,461

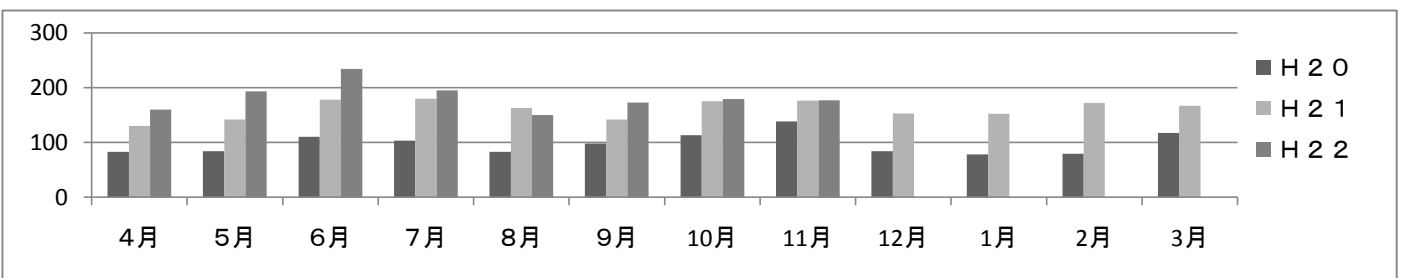

あしがる線運賃収入

項目	年度	4月	5月	6月	7月	8月	9月	10月	11月	12月	1月	2月	3月	計
料金収入	H20	15,100	17,300	19,600	19,100	22,300	19,700	22,700	9,800	15,700	15,000	15,400	23,000	214,700
	H21	25,100	27,200	33,600	31,400	29,600	25,900	33,000	31,500	26,900	31,600	31,600	31,600	359,000
	H22	31,500	39,100	45,300	39,800	30,500	34,600	34,600	36,400					291,800

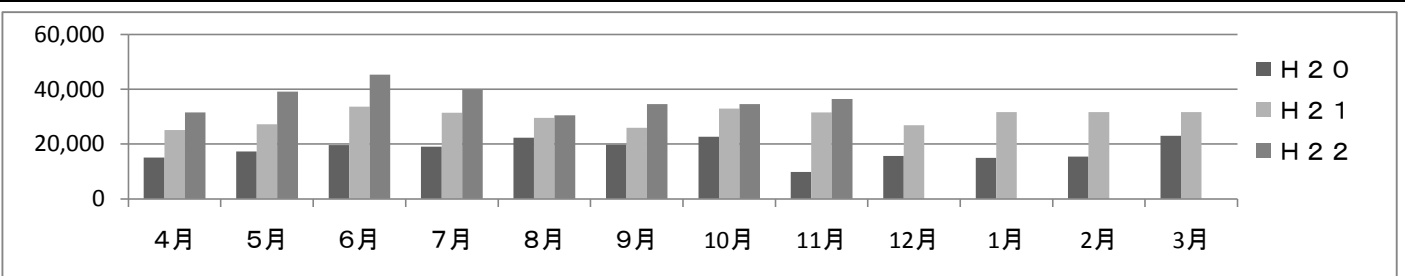

塩瀬線利用者数

資料 2-3

項目	年度	4月	5月	6月	7月	8月	9月	10月	11月	12月	1月	2月	3月	計
利用者数	H20	0	0	0	0	0	0	509	391	434	401	429	378	2,542
	H21	372	391	410	395	192	399	407	366	368	340	389	371	4,400
	H22	341	333	407	411	306	420	301	450					2,969

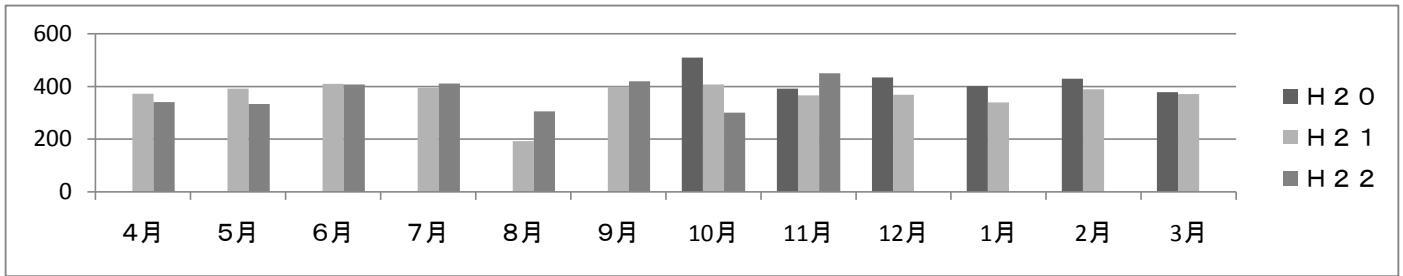

塩瀬線運賃収入

項目	年度	4月	5月	6月	7月	8月	9月	10月	11月	12月	1月	2月	3月	計
運賃収入	H20	0	0	0	0	0	0	28,100	17,800	24,900	22,900	14,800	19,500	128,000
	H21	17,000	27,500	28,200	24,100	22,100	27,300	33,500	21,500	31,300	19,800	27,000	21,900	301,200
	H22	30,400	23,700	27,400	35,200	44,900	29,800	29,800	30,900					252,100

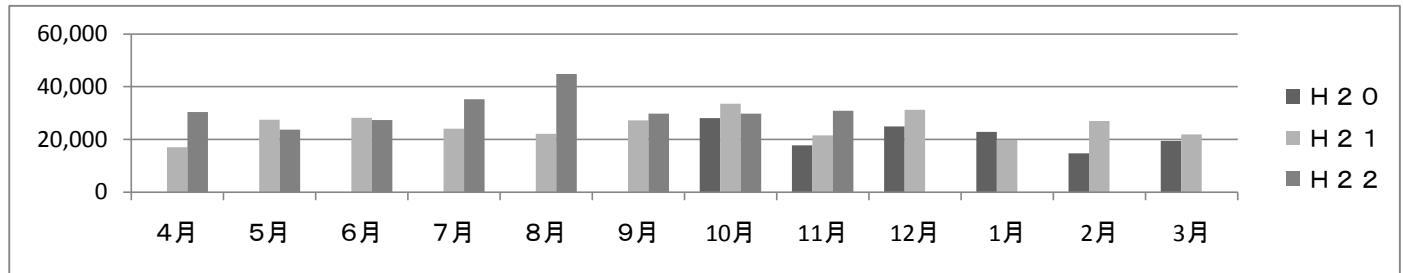

作手線利用者数

項目	年度	4月	5月	6月	7月	8月	9月	10月	11月	12月	1月	2月	3月	計
利用者数	H20	54	240	126	374	166	95	224	63	244	67	284	198	2,135
	H21	109	218	132	199	197	76	166	63	223	78	271	126	1,858
	H22	115	148	171	268	244	85	223	110					1,364

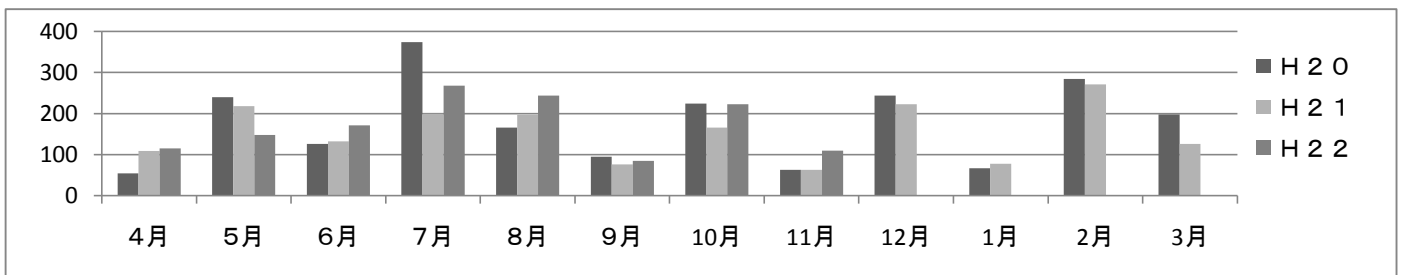

作手線運賃収入

項目	年度	4月	5月	6月	7月	8月	9月	10月	11月	12月	1月	2月	3月	計
運賃収入	H20	35,190	139,720	80,100	213,800	114,080	58,950	126,320	34,900	142,681	33,330	166,970	118,445	1,264,486
	H21	59,693	103,484	65,639	112,024	134,454	40,220	83,221	28,942	114,011	41,315	145,025	62,784	990,812
	H22	62,304	67,210	76,674	142,967	159,392	34,708	97,500	76,450					717,205

