

## 自家用有償旅客運送（交通空白地有償運送）の 登録期間満了に伴う更新及び変更申請の承認について

### 【1 自家用有償旅客運送の概要】

バスやタクシー等が運行されていない過疎地域等において、地域住民等の移動を確保するため、国の登録を受けて、市町村やNPO法人等が自家用車を用いて有償で旅客を運送することが可能となる「自家用有償旅客運送」の登録制度があります。

この「自家用有償旅客運送」は「交通空白地有償運送」と「福祉有償運送」とに分類され（道路運送法施行規則第51条）、このうち交通空白地有償輸送においては、現在鳳来地区5路線、作手地区2路線、計7路線で有償運送を行い、交通空白地帯の住民の運送を担っています。

令和5年9月30日で登録期間が満了しますが、引き続き登録を受け運送を行い、住民のニーズに応えるため、今回更新申請及び一部の路線の変更申請の承認をお願いするものです。

#### 【現行の登録から変更せず更新をする路線】

- ・ S秋葉七滝線      ・ Sバス塩瀬線      ・ Sバス布里田峯線
- ・ Sバス湯谷温泉もつくる新城線
- ・ Sバス守義線      ・ Sバスつくであしがる線（区域運行）

#### 【変更申請をする路線】

- ・ Sバス長篠山吉田線

<b>交通空白地 有償運送</b>	<b>過疎地域や著しく交通が不便な一部の都市地域などの交通空白地帯において、市町村やNPO法人等が住民または観光旅客その他当該地域を来訪する者に対して輸送を行うもの。</b>
<b>福祉有償運送</b>	<b>タクシー等によっては、身体障害者、要介護者等に対する十分な輸送サービスが確保できない場合において、市町村やNPO法人が個別輸送を行うもの。</b>

### 【2 自家用有償旅客運送の必要性】

前述のとおり、市では鳳来地区及び作手地区で交通空白地有償運送を行っていますが、いずれの路線でも沿線住民の高齢化率は高く、自家用車を持たない高齢者の移動手段として重要な役割を担っていると同時に、小・中学生の通学の足としても利用されています。

交通空白地帯で生活する市民が、地域で安心して生活できる環境を維持するためにも、交通空白地有償運送の必要性は非常に高いものとなっています。

## 秋葉七滝線の概要

項 目	内 容	
事業主体	新城市	
路線距離	34.3 km	
運行日	月～金・土曜日運行（日曜・祝日、12月29日～1月3日運休）	
運行便数	月～金：7便（登校日のみ便を含む） 土曜：4便（登校日のみ便を除く）	
運行時間帯	向久保方面	本長篠駅前方面
	（月～土） 本長篠駅前 6時48分発	（月～土） 向久保 7時28分発
	（登校日のみ） 本長篠駅前 7時48分発 ■鳳来中央集会所前までの運行	
	（月～土） ※本長篠駅前 10時38分発	（月～土） ※向久保 11時16分発
	（月～土） 本長篠駅前 13時41分発	（月～土） 向久保 14時19分発
	（月～金） 本長篠駅前 15時00分発	（月～金） 向久保 15時38分発
	（月～土） 本長篠駅前 16時15分発	（月～土） 向久保 16時53分発
	（月～金） 本長篠駅前 17時55分発	（月～金） 向久保 18時33分発
	※は土曜日のみ下記の時間運行	
	本長篠駅前 11時54分発	向久保 12時32分発
運 賃	一乗車 200円（小学生以下の子ども・障がい者は半額） 回数券 200円券6枚綴り 1,000円 100円券6枚綴り 500円 定期券 1ヶ月 3ヶ月 6ヶ月	
運行ルート	別紙のとおり	
時刻表	別紙のとおり	
運行形態	道路運送法79条（自家用有償旅客運送）	
業者選定	新城市契約規則に基づく指名競争入札	
運行車両	29人乗り	
実施時期	令和5年10月	

【路線図】

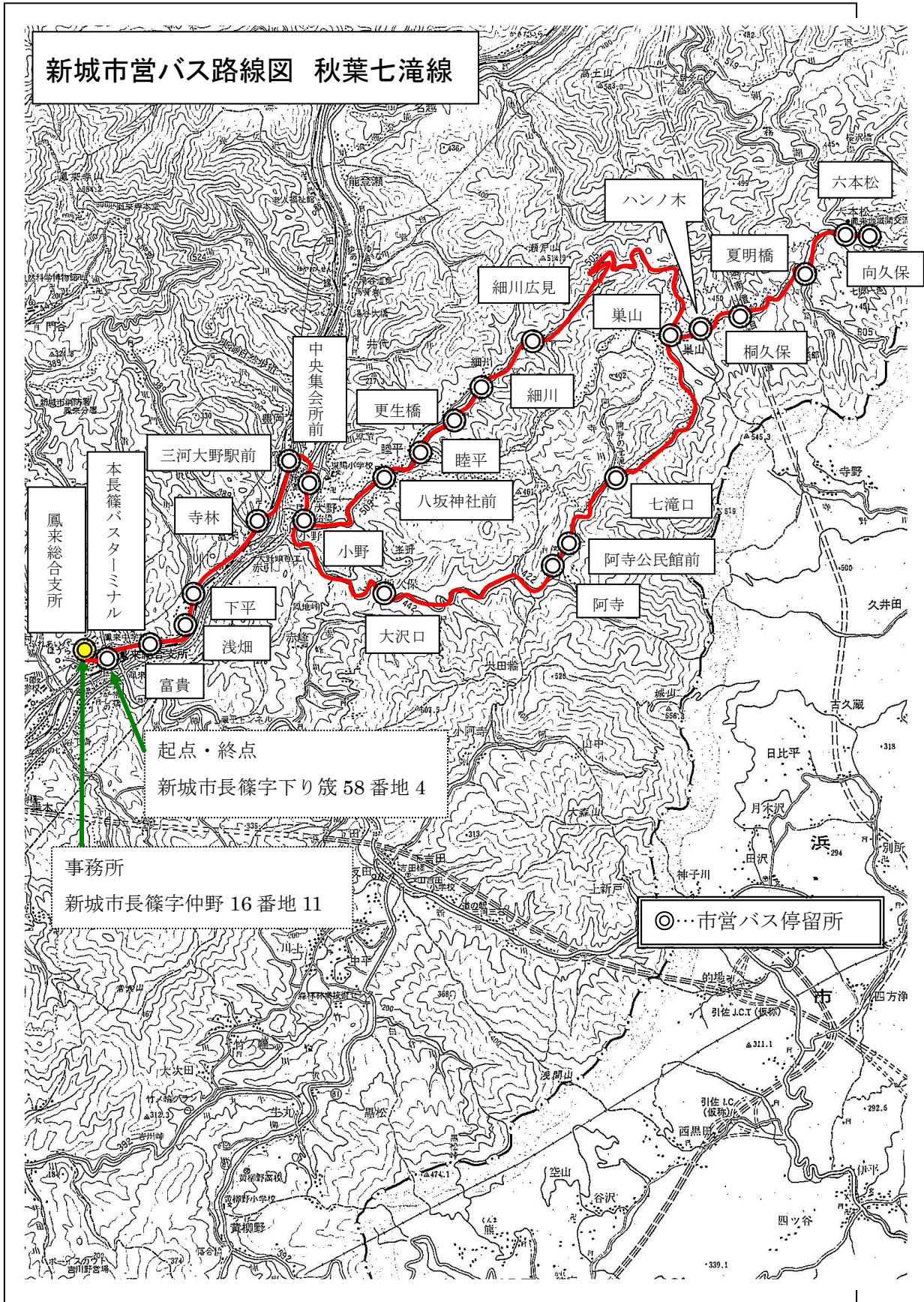

### Sバス秋葉七滝線 運行時刻表

※日曜日、祝日、振替休日と年末12月29日から年始1月3日までは運休です。

令和5年5月8日改正

バス停の名称	▼	1	2		3		4	5	6	7
			登校日のみ	(月～金)	(土曜のみ)	(月～金)				
本長篠駅前	発	6 : 48	7 : 48	10 : 38	11 : 54	13 : 41	15 : 00	16 : 15	17 : 55	
鳳来総合支所		6 : 51	↓	10 : 41	11 : 57	13 : 44	15 : 03	16 : 18	17 : 58	
富貴		6 : 54	7 : 50	10 : 44	12 : 00	13 : 47	15 : 06	16 : 21	18 : 01	
浅畑		6 : 55	7 : 51	10 : 45	12 : 01	13 : 48	15 : 07	16 : 22	18 : 02	
下平		6 : 56	7 : 52	10 : 46	12 : 02	13 : 49	15 : 08	16 : 23	18 : 03	
寺林		6 : 57	7 : 53	10 : 48	12 : 04	13 : 51	15 : 10	16 : 25	18 : 05	
三河大野駅前		6 : 58	7 : 56	10 : 49	12 : 05	13 : 52	15 : 11	16 : 26	18 : 06	
中央集会所前		6 : 59	7 : 58	10 : 51	12 : 07	13 : 54	15 : 13	16 : 28	18 : 08	
小野		7 : 00		10 : 52	12 : 08	13 : 55	15 : 14	16 : 29	18 : 09	
大沢口		7 : 03		↓	↓	↓	↓	↓	↓	
阿寺		7 : 09		↓	↓	↓	↓	↓	↓	
阿寺公民館前		7 : 10		↓	↓	↓	↓	↓	↓	
七滝口		7 : 13		↓	↓	↓	↓	↓	↓	
八坂神社前		↓		10 : 55	12 : 11	13 : 58	15 : 17	16 : 32	18 : 12	
睦平		↓		10 : 56	12 : 12	13 : 59	15 : 18	16 : 33	18 : 13	
更生橋		↓		10 : 57	12 : 13	14 : 00	15 : 19	16 : 34	18 : 14	
細川		↓		10 : 58	12 : 14	14 : 01	15 : 20	16 : 35	18 : 15	
細川広見		↓		10 : 59	12 : 15	14 : 02	15 : 21	16 : 36	18 : 16	
巢山		7 : 20		11 : 08	12 : 24	14 : 11	15 : 30	16 : 45	18 : 25	
ハンノ木		7 : 21		11 : 09	12 : 25	14 : 12	15 : 31	16 : 46	18 : 26	
桐久保		7 : 22		11 : 10	12 : 26	14 : 13	15 : 32	16 : 47	18 : 27	
夏明橋		7 : 24		11 : 12	12 : 28	14 : 15	15 : 34	16 : 49	18 : 29	
百間滝口		7 : 25		11 : 13	12 : 29	14 : 16	15 : 35	16 : 50	18 : 30	
六本松	↓	7 : 26		11 : 14	12 : 30	14 : 17	15 : 36	16 : 51	18 : 31	
向久保	着	7 : 27		11 : 15	12 : 31	14 : 18	15 : 37	16 : 52	18 : 32	
向久保	発	7 : 28		11 : 16	12 : 32	14 : 19	15 : 38	16 : 53	18 : 33	
六本松		7 : 29		11 : 17	12 : 33	14 : 20	15 : 39	16 : 54	18 : 34	
百間滝口		7 : 30		11 : 18	12 : 34	14 : 21	15 : 40	16 : 55	18 : 35	
夏明橋		7 : 31		11 : 19	12 : 35	14 : 22	15 : 41	16 : 56	18 : 36	
桐久保		7 : 33		11 : 21	12 : 37	14 : 24	15 : 43	16 : 58	18 : 38	
ハンノ木		7 : 34		11 : 22	12 : 38	14 : 25	15 : 44	16 : 59	18 : 39	
巢山		7 : 35		11 : 23	12 : 39	14 : 26	15 : 45	17 : 00	18 : 40	
細川広見		7 : 43		↓	↓	↓	↓	↓	↓	
細川		7 : 44		↓	↓	↓	↓	↓	↓	
更生橋		7 : 45		↓	↓	↓	↓	↓	↓	
睦平		7 : 46		↓	↓	↓	↓	↓	↓	
八坂神社前		7 : 47		↓	↓	↓	↓	↓	↓	
七滝口		↓		11 : 30	12 : 46	14 : 33	15 : 52	17 : 07	18 : 47	
阿寺公民館前		↓		11 : 32	12 : 48	14 : 36	15 : 55	17 : 09	18 : 49	
阿寺		↓		11 : 34	12 : 50	14 : 37	15 : 56	17 : 11	18 : 51	
大沢口		↓		11 : 40	12 : 56	14 : 43	16 : 02	17 : 17	18 : 57	
小野		7 : 50		11 : 43	12 : 59	14 : 46	16 : 05	17 : 20	19 : 00	
中央集会所前		7 : 51		11 : 44	13 : 01	14 : 47	16 : 06	17 : 22	19 : 02	
三河大野駅前		7 : 53		11 : 46	13 : 02	14 : 48	16 : 07	17 : 23	19 : 03	
寺林		7 : 54		11 : 47	13 : 03	14 : 49	16 : 08	17 : 24	19 : 04	
下平		7 : 56		11 : 49	13 : 05	14 : 51	16 : 10	17 : 26	19 : 06	
浅畑		7 : 57		11 : 50	13 : 06	14 : 52	16 : 11	17 : 27	19 : 07	
富貴	↓	7 : 58		11 : 51	13 : 07	14 : 53	16 : 12	17 : 28	19 : 08	
本長篠駅前	着	8 : 00		11 : 53	13 : 09	14 : 55	16 : 14	17 : 30	19 : 10	
鳳来総合支所		※		※	※	第5便で支所へ ※土のみデマンド	第6便で支所へ	※	※	

※印は要望により停車するバス停です

## 長篠山吉田線の概要

長篠山吉田線は、現在、浜松市北区引佐町の田沢バス停まで運行していますが、遠鉄バスの井伊谷バス停以降の路線廃止に伴い、浜松方面へ行く路線と接続していないため、今回の更新に合わせ路線変更を行います。浜松市内の田沢、竹平、新城市内の上新戸、山王、下新戸バス停を廃止し、時刻の改正も行います。

項 目	内 容
事業主体	新城市
路線距離	【新】 31.0 km 【旧】 39.4 km
運行日	月～土曜日運行（日曜・祝日、12月29日～1月3日運休）
運行便数	1日 6便
運行ルート	<p>【新】本長篠駅前～鳳来総合支所～蔵平～六地藏～下吉田～農協前～トレセン前～東竹ノ輪～西竹ノ輪～多利野～黄柳野橋～公民館前～郷ケ平～公民館前～黄柳野橋～多利野～西竹ノ輪～東竹ノ輪～トレセン前～農協前～柿本～【新設】柿本城跡（道の駅鳳来三河三石）～下吉田～六地藏～蔵平～本長篠駅前～（要望に応じ鳳来総合支所～本長篠駅前）</p> <p>【旧】本長篠駅前～鳳来総合支所～蔵平～六地藏～下吉田～農協前～トレセン前～東竹ノ輪～西竹ノ輪～多利野～黄柳野橋～公民館前～郷ケ平～公民館前～黄柳野橋～多利野～西竹ノ輪～東竹ノ輪～トレセン前～農協前～柿本～【廃止】下新戸～【廃止】山王～【廃止】上新戸～【廃止】竹平～【廃止】田沢～【廃止】竹平～【廃止】上新戸～【廃止】山王～【廃止】下新戸～柿本～下吉田～六地藏～蔵平～本長篠駅前～（要望に応じ鳳来総合支所～本長篠駅前）</p>
運 賃	一乗車 200円（小学生以下の子ども・障がい者は半額） 回数券 200円券6枚綴り 1,000円 100円券6枚綴り 500円 定期券 1ヶ月 3ヶ月 6ヶ月
路線図	別紙のとおり
時刻表	別紙のとおり
運行形態	道路運送法79条（自家用有償旅客運送）
業者選定	新城市契約規則に基づく指名競争入札
運行車両	57人乗り
実施時期	令和5年10月

協議状況

6月5日	新城警察署と協議済
5月～6月	下吉田、上吉田、竹ノ輪、黄柳野、多田野区を対象に路線変更案を回覧し、意見募集。反対の意見なし。
5月22日	浜松市役所交通政策課へ連絡し、了承済。
6月	鳳来中学校PTAと協議し了承済
7月	バス停設置に係る道路占用申請予定（市道）

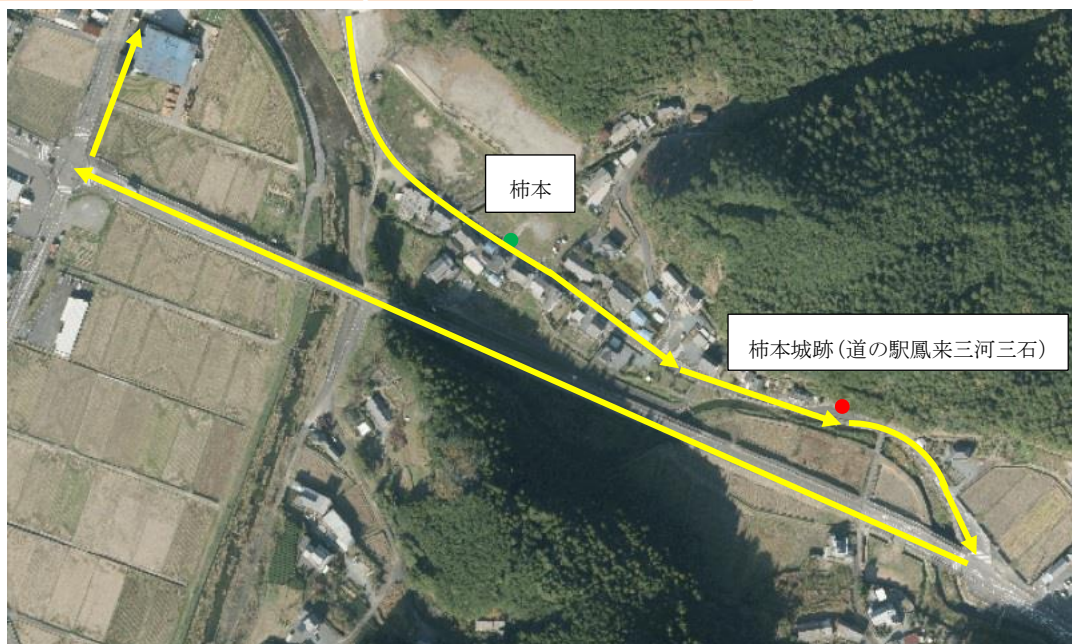

柿本城跡バス停設置予定箇所

柿本城跡（道の駅鳳来三河三石）



新

ルート変更時の時刻表(案)

令和5年10月1日改正予定

	▼	1	2	3	4		5	6
		(月～金)			(土曜のみ)	(月～金)		(月～金)
本長篠駅前	発	5 : 51	6 : 48	9 : 40	12 : 26	13 : 51	16 : 21	17 : 55
鳳来総合支所		↓	6 : 51	9 : 43	12 : 29	13 : 54	16 : 24	17 : 58
蔵平		5 : 56	6 : 57	9 : 49	12 : 35	14 : 00	16 : 30	18 : 04
六地藏		5 : 58	6 : 59	9 : 51	12 : 37	14 : 02	16 : 32	18 : 06
下吉田		6 : 01	7 : 02	9 : 54	12 : 40	14 : 05	16 : 35	18 : 09
農協前		6 : 02	7 : 03	9 : 55	12 : 41	14 : 06	16 : 36	18 : 10
トレセン前		↓	↓	↓	12 : 42	14 : 07	16 : 37	18 : 11
東竹ノ輪		↓	↓	↓	12 : 45	14 : 10	16 : 40	18 : 14
西竹ノ輪		↓	↓	↓	12 : 47	14 : 12	16 : 42	18 : 16
多利野		6 : 07	7 : 08	10 : 00	12 : 50	14 : 15	16 : 45	18 : 19
黄柳野橋		6 : 10	7 : 11	10 : 03	12 : 53	14 : 18	16 : 48	18 : 22
公民館前	↓	6 : 11	7 : 12	10 : 04	12 : 54	14 : 19	16 : 49	18 : 23
郷ヶ平	着	6 : 12	7 : 13	10 : 05	12 : 55	14 : 20	16 : 50	18 : 24
郷ヶ平	発	6 : 13	7 : 14	10 : 06	12 : 56	14 : 21	16 : 51	18 : 25
公民館前		6 : 15	7 : 15	10 : 07	12 : 57	14 : 22	16 : 52	18 : 26
黄柳野橋		6 : 16	7 : 16	10 : 08	12 : 58	14 : 23	16 : 53	18 : 27
多利野		6 : 19	7 : 19	10 : 11	13 : 01	14 : 26	16 : 56	18 : 30
西竹ノ輪		6 : 22	7 : 22	10 : 14	13 : 04	14 : 29	↓	↓
東竹ノ輪		6 : 24	7 : 24	10 : 16	13 : 06	14 : 31	↓	↓
トレセン前		6 : 27	7 : 27	10 : 19	13 : 09	14 : 34	↓	↓
農協前		6 : 29	7 : 30	10 : 20	13 : 10	14 : 35	17 : 01	18 : 35
柿本		6 : 31	7 : 32	10 : 22	13 : 12	14 : 37	17 : 03	18 : 37
柿本城跡		6 : 32	7 : 33	10 : 23	13 : 13	14 : 38	17 : 04	18 : 38
下吉田		6 : 35	7 : 36	10 : 26	13 : 16	14 : 41	17 : 07	18 : 41
六地藏		6 : 38	7 : 39	10 : 29	13 : 19	14 : 44	17 : 10	18 : 44
蔵平	↓	6 : 40	7 : 41	10 : 31	13 : 21	14 : 46	17 : 12	18 : 46
本長篠駅前	着	6 : 42	7 : 43	10 : 33	13 : 24	14 : 49	17 : 15	18 : 49
鳳来総合支所			※	※	※	※	※	※

※印は要望により停車するバス停です(デマンド)



# Sバス長篠山吉田線 運行時刻表

\* 日曜日、祝日、振替休日と年末12月29日から年始1月3日までは運休です。

旧

令和5年5月8日改正

バス停の名称	▼	1		2	3	4		5	6	
		(月～金)				(土曜のみ)	(月～金)		(月～金)	
本長篠駅前	発	5 : 51	6 : 48	9 : 40	12 : 26	13 : 51	16 : 21	17 : 55		
鳳来総合支所		↓	6 : 51	9 : 43	12 : 29	13 : 54	16 : 24	17 : 58		
蔵平		5 : 56	6 : 57	9 : 49	12 : 35	14 : 00	16 : 30	18 : 04		
六地藏		5 : 58	6 : 59	9 : 51	12 : 37	14 : 02	16 : 32	18 : 06		
下吉田		6 : 01	7 : 02	9 : 54	12 : 40	14 : 05	16 : 35	18 : 09		
農協前		6 : 02	7 : 03	9 : 55	12 : 41	14 : 06	16 : 36	18 : 10		
トレセン前		↓	↓	↓	12 : 42	14 : 07	16 : 37	18 : 11		
東竹ノ輪		↓	↓	↓	12 : 45	14 : 10	16 : 40	18 : 14		
西竹ノ輪		↓	↓	↓	12 : 47	14 : 12	16 : 42	18 : 16		
多利野		6 : 07	7 : 08	10 : 00	12 : 50	14 : 15	16 : 45	18 : 19		
黄柳野橋		6 : 10	7 : 11	10 : 03	12 : 53	14 : 18	16 : 48	18 : 22		
公民館前	↓	6 : 11	7 : 12	10 : 04	12 : 54	14 : 19	16 : 49	18 : 23		
郷ヶ平	着	6 : 12	7 : 13	10 : 05	12 : 55	14 : 20	16 : 50	18 : 24		
郷ヶ平	発	6 : 13	7 : 14	10 : 06	12 : 56	14 : 21	16 : 51	18 : 25		
公民館前		6 : 15	7 : 15	10 : 07	12 : 57	14 : 22	16 : 52	18 : 26		
黄柳野橋		6 : 16	7 : 16	10 : 08	12 : 58	14 : 23	16 : 53	18 : 27		
多利野		6 : 19	7 : 19	10 : 11	13 : 01	14 : 26	16 : 56	18 : 30		
西竹ノ輪		6 : 22	7 : 22	10 : 14	13 : 04	14 : 29	↓	↓		
東竹ノ輪		6 : 24	7 : 24	10 : 16	13 : 06	14 : 31	↓	↓		
トレセン前		6 : 27	7 : 27	10 : 19	13 : 09	14 : 34	↓	↓		
農協前		6 : 29	7 : 30	10 : 20	13 : 10	14 : 35	17 : 01	18 : 35		
柿本		↓	↓	10 : 22	13 : 12	14 : 37	17 : 03	↓		
下新戸		6 : 33	7 : 34	10 : 24	13 : 14	14 : 39	17 : 05	18 : 39		
山王		6 : 34	7 : 35	10 : 25	13 : 16	14 : 41	17 : 07	18 : 41		
上新戸		↓	↓	10 : 27	13 : 18	14 : 43	17 : 09	↓		
竹平	↓	↓	↓	10 : 28	13 : 19	14 : 44	17 : 10	↓		
田沢	着	↓	↓	10 : 29	13 : 20	14 : 45	17 : 11	↓		
田沢	発	↓	↓	10 : 30	13 : 21	14 : 46	17 : 12	↓		
竹平		↓	↓	10 : 31	13 : 22	14 : 47	17 : 13	↓		
上新戸		↓	↓	10 : 32	13 : 23	14 : 48	17 : 14	↓		
山王		6 : 34	7 : 35	10 : 34	13 : 25	14 : 50	17 : 16	18 : 42		
下新戸		6 : 35	7 : 36	10 : 36	13 : 27	14 : 52	17 : 18	18 : 44		
柿本		6 : 37	7 : 37	10 : 38	13 : 29	14 : 54	17 : 20	18 : 46		
下吉田		6 : 39	7 : 38	10 : 39	13 : 30	14 : 55	17 : 21	18 : 47		
六地藏		6 : 42	7 : 41	10 : 42	13 : 33	14 : 58	17 : 24	18 : 50		
蔵平	↓	6 : 44	7 : 43	10 : 44	13 : 35	15 : 00	17 : 26	18 : 52		
本長篠駅前	着	6 : 47	7 : 46	10 : 46	13 : 38	15 : 03	17 : 29	18 : 55		
鳳来総合支所			※	※	※	※	※	※		

※印は要望により停車するバス停です(デマンド)

# 新城市営バス路線図 長篠山吉田線

新

事務所  
新城市長篠字仲野 16 番地 11

起点・終点  
新城市長篠字下り 箴 58 番地 4

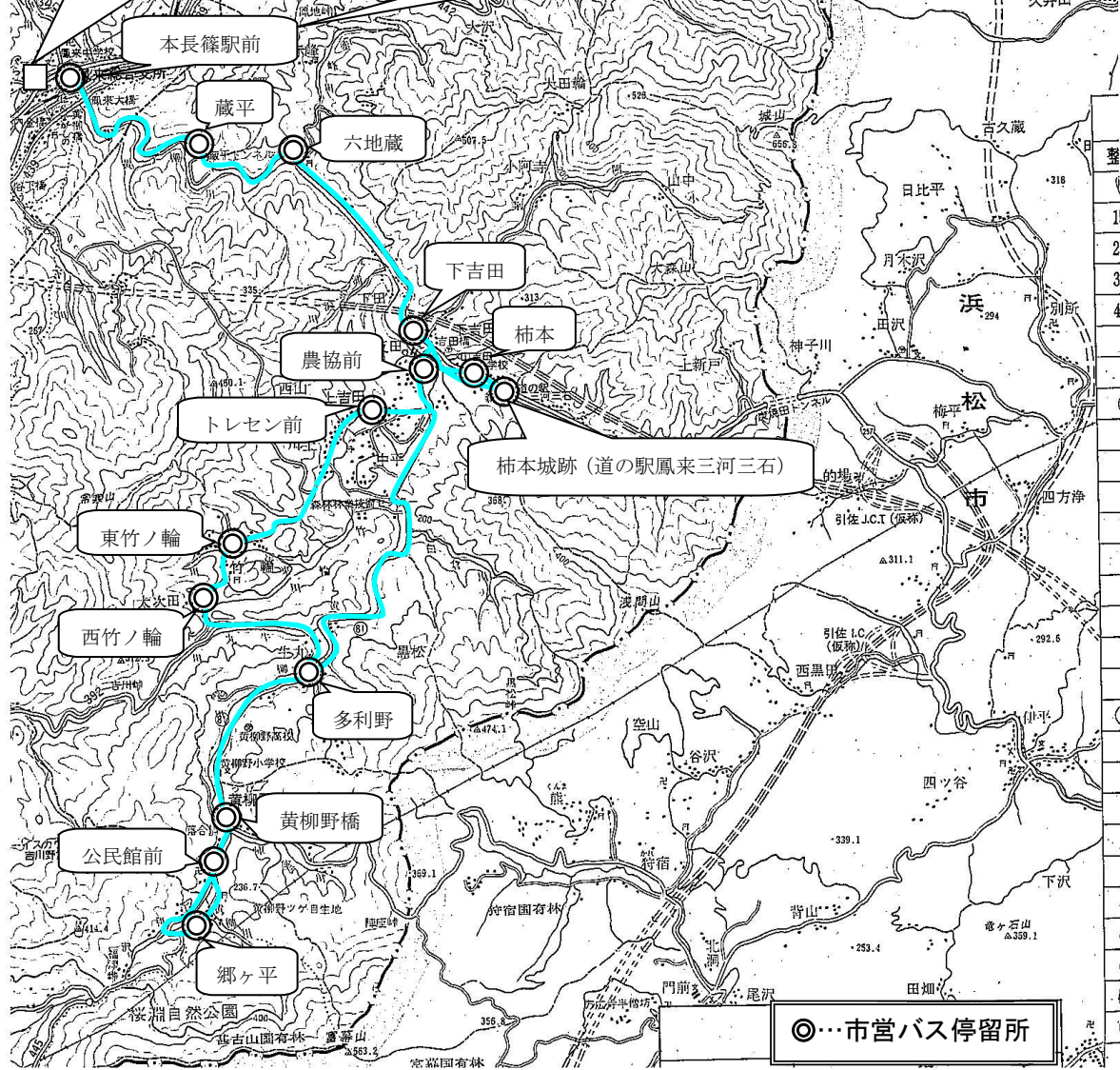

# 新城市営バス路線図 長篠山吉田線

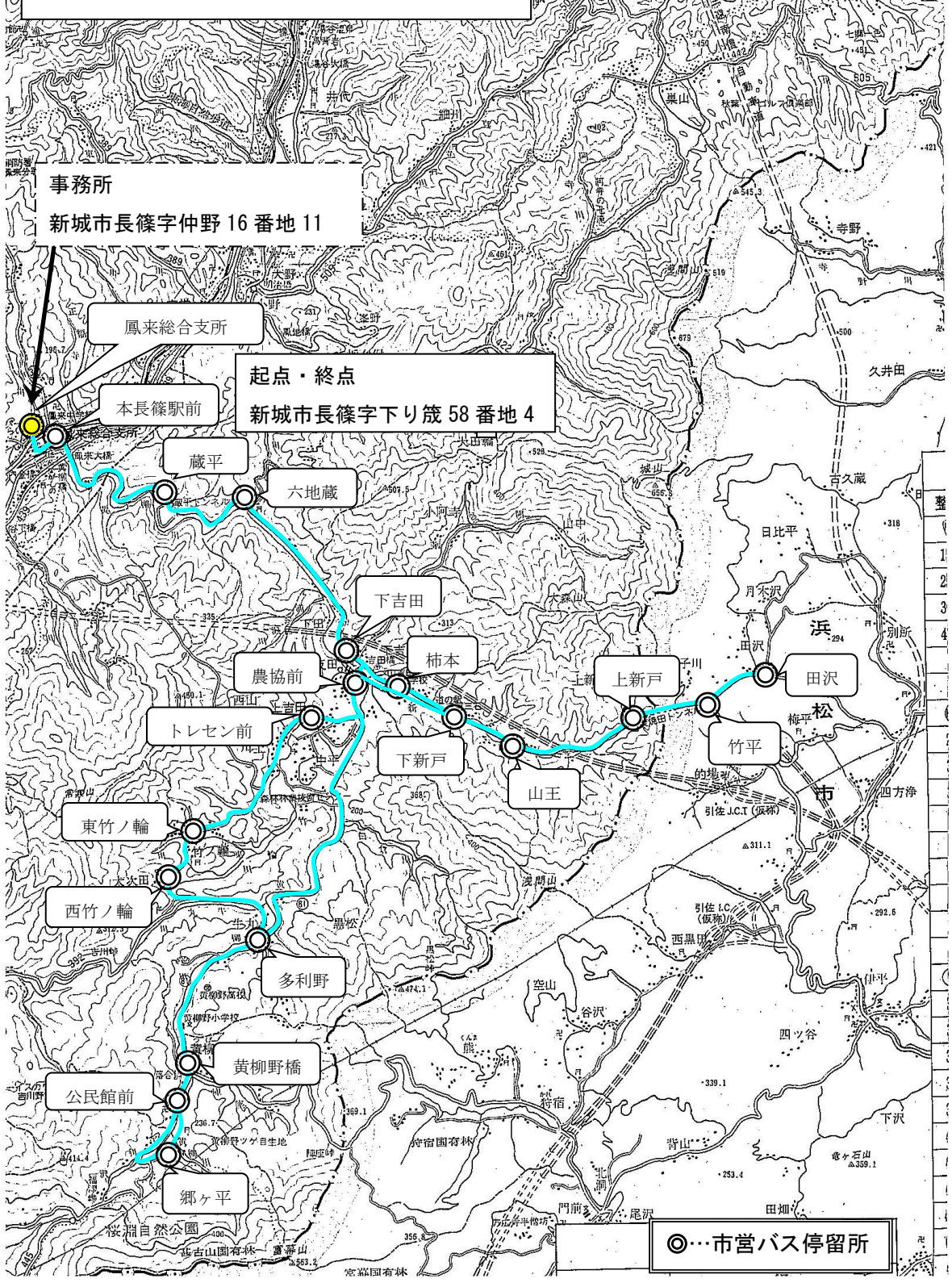

## 塩瀬線の概要

項目	内容	
事業主体	新城市	
路線距離	塩瀬線 25.4 km 塩瀬線循環 36.9 km	
運行日	平日・土曜日運行（日曜・祝日、12月29日～1月3日運休）	
運行便数	月～土：大海駅方面1便、上島田方面2便 月～土：4便（循環運行）	
運行時間帯	大海駅、玖老勢方面	上島田方面
	（月～土） 上島田 7時06分発	（月～土） 玖老勢 16時49分発 （月～金） 大海駅 18時07分発
	循環運行	
	左回りルート	右回りルート
	（月～土） 大海駅 8時11分発	（月～土） 大海駅 12時50分発
	（月～土） 大海駅 10時15分発	（月～土） 大海駅 15時10分発
運賃	一乗車 200円（小学生以下の子ども・障がい者は半額） 回数券 200円券6枚綴り 1,000円 100円券6枚綴り 500円 定期券 1ヶ月 3ヶ月 6ヶ月	
運行ルート	別紙のとおり	
時刻表	別紙のとおり	
運行形態	道路運送法79条（自家用有償旅客運送）	
業者選定	新城市契約規則に基づく指名競争入札	
運行車両	14人乗りハイエース	
実施時期	令和5年10月	

新城市営バス路線図 塩瀬線(路線番号3)

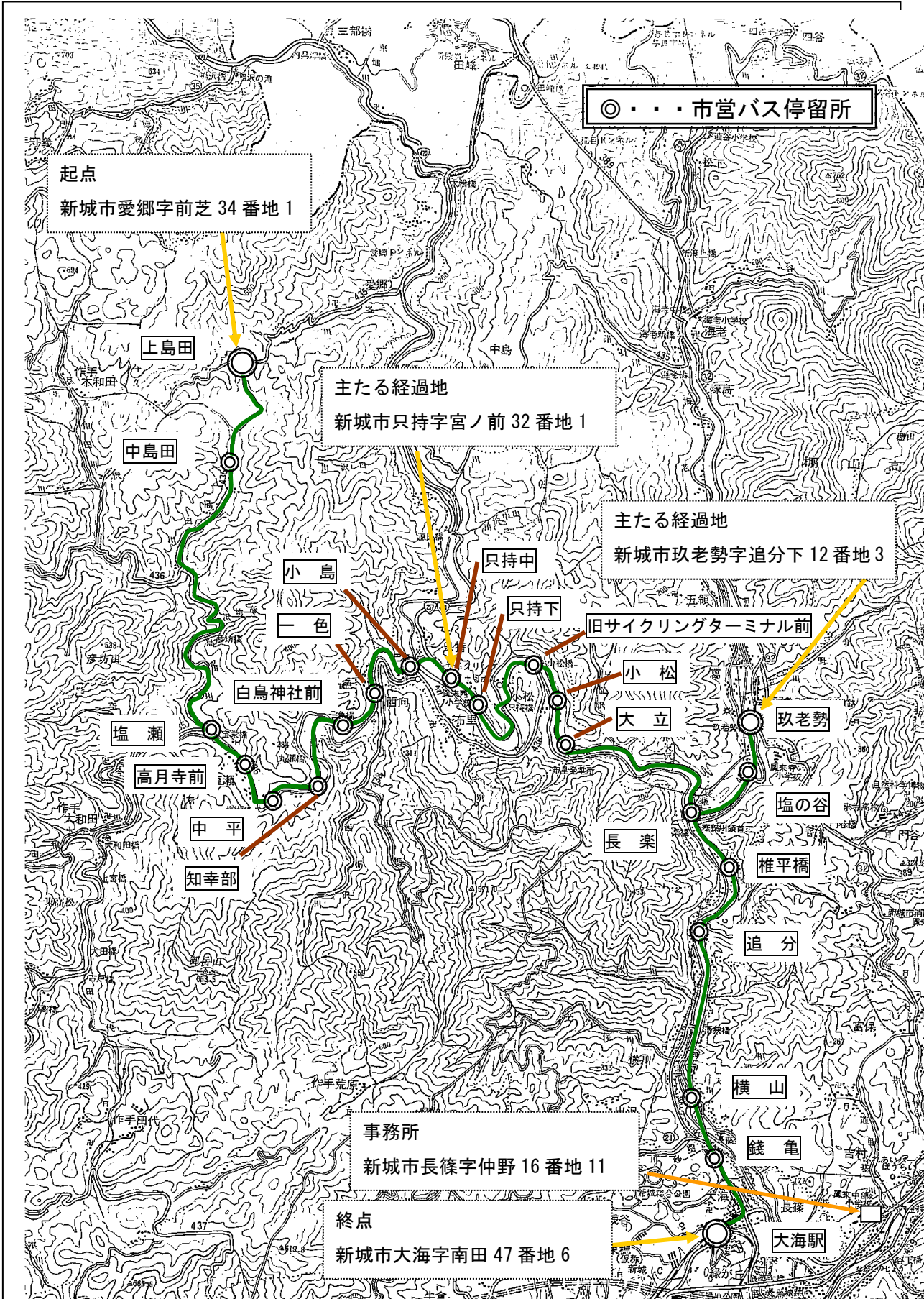

# Sバス 塩瀬線 1乗車200円

072

77

運行日：便により異なります(日曜、祝日、振替休日及び12/29~1/3は運休)



大海駅・玖老勢方面

上島田方面

2023年4月1日現在

バス停	1便 072	バス停	1便 77	2便 072
	月-土		月-土	月-金
上 島 田	7:06	大 海 駅		18:07
中 島 田	7:09	銭 亀		18:09
塩 瀬	7:19	横 山		18:10
高 月 寺 前	7:20	追 分		18:13
中 平	7:21	椎 平 橋		18:14
知 幸 部	7:23	玖 老 勢	16:49	↓
白鳥神社前	7:25	塩 の 谷	16:50	↓
一 色	7:27	長 楽	16:52	18:16
小 島	7:29	大 立	16:55	18:19
旧鳳来西小前	↓	小 松	16:56	18:20
旧鳳来西こども園前	↓	旧サイクリングターミナル前	16:57	18:21
布 里	↓	只 持 下	17:00	18:24
布里小松	↓	只 持 中	17:01	18:25
只 持 中	7:31	布 里 小 松	↓	↓
只 持 下	7:32	布 里	↓	↓
旧サイクリングターミナル前	7:35	旧鳳来西こども園前	↓	↓
小 松	7:36	旧鳳来西小前	↓	↓
大 立	7:37	小 島	17:02	18:26
長 楽	7:40	一 色	17:04	18:28
塩 の 谷	7:42	白鳥神社前	17:06	18:30
玖 老 勢	7:43	知 幸 部	17:08	18:32
椎 平 橋	7:49	中 平	17:10	18:34
追 分	7:50	高 月 寺 前	17:11	18:35
横 山	7:53	塩 瀬	17:12	18:36
銭 亀	7:54	中 島 田	17:22	18:46
大 海 駅	7:56	上 島 田	17:25	18:49

※「小島」「小松」バス停の赤字時刻で、布里田峯線に乗り換えができます。

新城市営バス路線図 塩瀬線(路線番号 3-1)

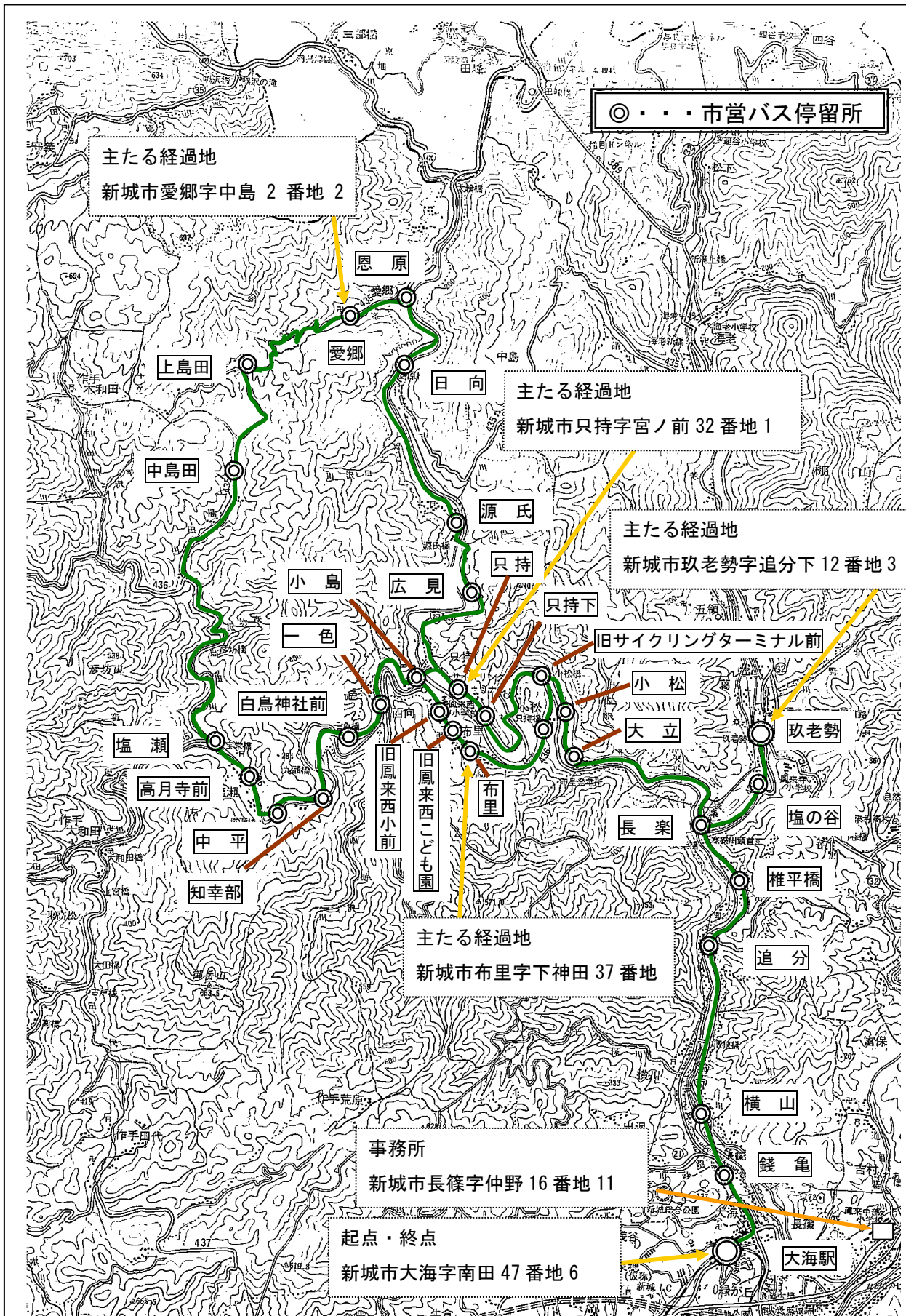

**Sバス 塩瀬線(塩瀬布里循環線) 1乗車200円**

運行日：月曜～土曜(日曜、祝日、振替休日及び12/29～1/3は運休)



2023年4月1日現在

**左回りルート**

大海駅▶只持▶恩原▶  
愛郷▶上島田▶塩瀬▶  
布里▶大海駅

**右回りルート**

大海駅▶布里▶塩瀬▶  
上島田▶愛郷▶恩原▶  
只持▶大海駅

バス停	071		バス停	071	
	1便	2便		3便	4便
大海駅	8:11	10:15	大海駅	12:50	15:10
銭亀	↓	10:17	銭亀	12:52	15:12
横山	↓	10:18	横山	12:53	15:13
追分	8:16	10:21	追分	12:56	15:16
椎平橋	8:17	10:22	椎平橋	12:57	15:17
玖老勢	↓	10:28	玖老勢	13:03	15:23
塩の谷	↓	10:29	塩の谷	13:04	15:24
長楽	8:19	10:31	長楽	13:06	15:26
大立	8:22	10:34	大立	13:09	15:29
小松	8:23	10:35	小松	13:10	15:30
旧サイクリング ターミナル前	8:24	10:36	旧サイクリング ターミナル前	13:11	15:31
只持下	8:25	10:37	布里小松	13:12	15:32
只持中	8:26	10:38	布里	13:14	15:34
只持上	8:27	10:39	旧鳳来西こども園前	13:15	15:35
広見	8:29	10:41	旧鳳来西小前	13:16	15:36
源氏	8:31	10:43	小島	13:17	15:37
日向	8:34	10:46	一色	13:19	15:39
恩原	8:37	10:49	白鳥神社前	13:21	15:41
愛郷	8:39	10:51	知幸部	13:23	15:43
上島田	8:42	10:54	中平	13:25	15:45
中島田	8:45	10:57	高月寺前	13:26	15:46
塩瀬	8:55	11:07	塩瀬	13:27	15:47
高月寺前	8:56	11:08	中島田	13:37	15:57
中平	8:57	11:09	上島田	13:40	16:00
知幸部	8:59	11:11	愛郷	13:43	16:03
白鳥神社前	9:01	11:13	恩原	13:45	16:05
一色	9:03	11:15	日向	13:48	16:08
小島	9:05	11:17	源氏	13:51	16:11
旧鳳来西小前	9:06	11:18	広見	13:53	16:13
旧鳳来西こども園前	9:07	11:19	只持上	13:55	16:15
布里	9:08	11:20	只持中	13:56	16:16
布里小松	9:10	11:22	只持下	13:58	16:18
旧サイクリング ターミナル前	9:11	11:23	旧サイクリング ターミナル前	13:59	16:19
小松	9:12	11:24	小松	14:00	16:20
大立	9:13	11:25	大立	14:01	16:21
長楽	9:16	11:28	長楽	14:04	16:24
塩の谷	9:18	11:30	塩の谷	14:06	↓
玖老勢	9:19	11:31	玖老勢	14:07	↓
椎平橋	9:25	11:37	椎平橋	14:13	16:26
追分	9:26	11:38	追分	14:14	16:27
横山	9:29	11:41	横山	14:17	16:30



## 布里田峯線の概要

項 目	内 容	
事業主体	新城市	
路線距離	鳳来総合支所方面行 21.7 km 大輪方面行 14.3 km	
運行日	月～土曜日運行（日曜・祝日、12月29日～1月3日運休）	
運行便数	鳳来総合支所方面：1便 大輪方面：2便	
運行時間帯	鳳来総合支所方面	大輪方面
	（月～土） 大輪 7時16分発	（月～土） 玖老勢 16時49分発
		（月～金） 玖老勢 18時13分
運 賃	一乗車 200円（小学生以下の子ども・障がい者は半額） 回数券 200円券6枚綴り 1,000円 100円券6枚綴り 500円 定期券 1ヶ月 3ヶ月 6ヶ月	
運行ルート	別紙のとおり	
時刻表	別紙のとおり	
運行形態	道路運送法79条（自家用有償旅客運送）	
業者選定	新城市契約規則に基づく指名競争入札	
運行車両	32人乗り	
実施時期	令和5年10月	

# 新城市営バス路線図 布里田峯線

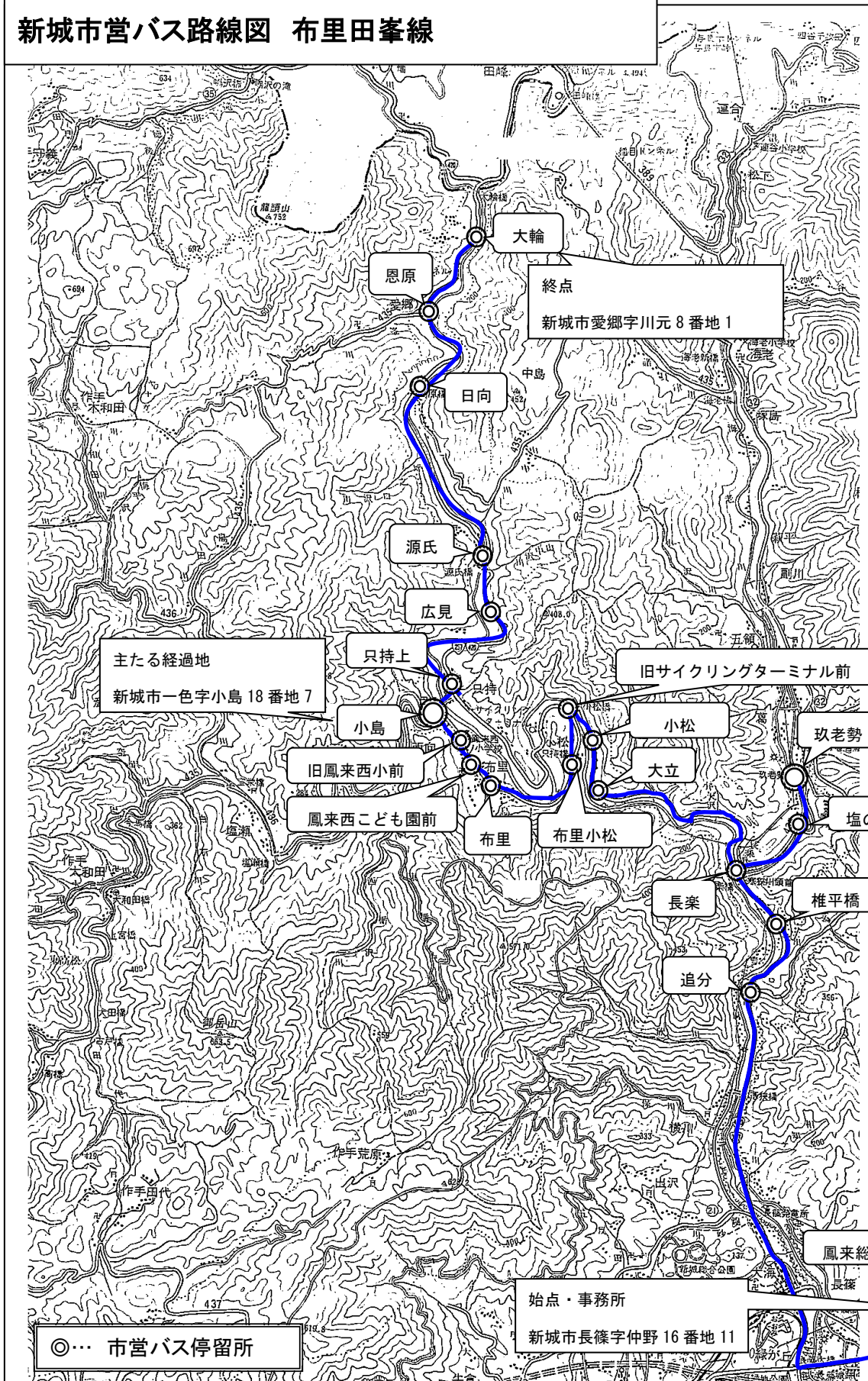

## Sバス布里田峯線 運行時刻表

※日曜日、国民の祝日に関する法律(昭和23年法律第178号)に規定する休日及び12月29日から1月3日は運休です

令和5年5月8日改正

### 鳳来中学校・玖老勢方面

バス停	▼	1
		月~土
大輪	発	7:16
恩原		7:18
日向		7:21
源氏		7:24
広見		7:26
只持上		7:28
只持中		↓
只持下		↓
小島		7:29
旧鳳来西小前		7:30
旧鳳来西こども園前		7:31
布里		7:32
布里小松		7:34
旧サイクリングターミナル前		7:35
小松		7:36
大立		7:37
長楽		7:40
塩の谷		↓
玖老勢		↓
椎平橋		7:42
追分	▼	7:43
鳳来総合支所	着	7:56

### 大輪方面

バス停	▼	1	2
		月~土	月~金
鳳来総合支所			
追分			
椎平橋			
玖老勢	発	16:49	18:13
塩の谷		16:50	18:14
長楽		16:52	18:16
大立		16:55	18:19
小松		16:56	18:20
旧サイクリングターミナル前		16:57	18:21
布里小松		16:58	18:22
布里		16:59	18:23
旧鳳来西こども園前		17:00	18:24
旧鳳来西小前		17:01	18:25
小島		17:02	18:26
只持上		17:03	18:27
只持下		↓	↓
只持中		↓	↓
広見		17:05	18:29
源氏		17:07	18:31
日向		17:10	18:34
恩原		17:13	18:37
大輪	着	17:15	18:39

## 湯谷温泉もつくる新城線の概要

項 目	内 容	
事業主体	新城市	
路線距離	19.5 km	
運行日	月曜～土曜日運行（日曜・祝日、12月29日～1月3日運休）	
運行便数	月～土：3便	
運行時間帯	鳳来寺山山頂方面	もつくる新城南方面
	（月～土）もつくる新城南 10時30分発	（月～土）鳳来寺山山頂 11時19分発
	（月～土）もつくる新城南 12時55分発	（月～土）鳳来寺山山頂 13時43分発
	（月～土）もつくる新城南 14時40分発	（月～土）鳳来寺山山頂 15時28分発
運 賃	<p>新城地区（もつくる新城南～新城総合公園（東側））と鳳来地区（こんたく長篠～鳳来寺山山頂）でゾーン運賃とする。</p> <p>【同一地区内】 大人：200円 小学生以下の子ども・障がい者は半額</p> <p>【地区をまたぐ場合】 大人：400円 小学生以下の子ども・障がい者は半額</p> <p>【鳳来寺山頂を含む区間】 鳳来寺山頂から湯谷温泉 大人：200円 小学生以下の子ども・障がい者は半額 鳳来寺山頂から（井代～もつくる新城） 大人：400円 小学生以下の子ども・障がい者は半額</p> <p>※普通運賃400円の区間の運賃は、「名古屋藤が丘・鳳来寺往復切符」（豊鉄バス発行）の路線バス往復切符の券片に代えることができる。</p> <p>回数券 400円券6枚綴り 2,000円 200円券6枚綴り 1,000円 100円券6枚綴り 500円 定期券 1ヶ月 3ヶ月 6ヶ月</p>	
運行ルート	別紙のとおり	
時刻表	別紙のとおり	
運行形態	道路運送法79条（自家用有償旅客運送）	
業者選定	新城市契約規則に基づく指名競争入札	
運行車両	32人乗り	
実施時期	令和5年10月	



# Sバス 湯谷温泉もっくる新城線 H27

運行日：月曜～土曜(日曜、祝日、振替休日及び12/29～1/3は運休)

**ゾーン制運賃** (・新城地区内 200円・鳳来地区内 200円)  
 ・両地区をまたがる乗車の場合は 400円  
 ・「鳳来寺山山頂」を含む区間は 400円  
 ・「鳳来寺山山頂」から「湯谷温泉駅南」区間は 200円



2023年4月1日現在

## 鳳来寺山山頂方面

## もっくる新城南方面

バス停	H27	H27	H27	バス停	H27	H27	H27
	1便	2便	3便		1便	2便	3便
もっくる新城南	10:30	12:55	14:40	鳳来寺山山頂	11:19	13:43	15:28
もっくる新城(正面)	10:33	12:58	14:43	湯谷温泉駅南	11:34	13:58	15:43
新城総合公園(東側)	10:40	13:05	14:50	井 代	11:36	14:00	15:45
こんたく長篠	10:44	13:09	14:54	大 野	11:39	14:03	15:48
長篠城址前	10:45	13:10	14:55	三河大野駅前	11:41	14:05	15:50
薬 局 前	10:47	13:12	14:57	寺 林	11:42	14:06	15:51
鳳来中部小学校	10:48	13:13	14:58	下 平	11:43	14:07	15:52
本長篠駅前	10:50	13:15	15:00	浅 畑	11:44	14:08	15:53
富 貴	10:52	13:17	15:02	富 貴	11:45	14:09	15:54
浅 畑	10:53	13:18	15:03	本長篠駅前	11:47	14:11	15:56
下 平	10:54	13:19	15:04	鳳来中部小学校	11:49	14:13	15:58
寺 林	10:55	13:20	15:05	薬 局 前	11:50	14:14	15:59
三河大野駅前	10:56	13:21	15:06	長篠城址前	11:51	14:15	16:00
大 野	10:58	13:23	15:08	こんたく長篠	11:53	14:17	16:02
井 代	11:01	13:26	15:11	新城総合公園(東側)	11:57	14:21	16:06
湯谷温泉駅南	11:03	13:28	15:13	もっくる新城(正面)	12:04	14:28	16:13
鳳来寺山山頂	11:18	13:43	15:28	もっくる新城南	12:07	14:31	16:16

### 守義線の概要

項 目	内 容	
事業主体	新城市	
路線距離	20.1 km	
運行日	月～土曜日運行（日曜・祝日、12月29日～1月3日運休）	
運行便数	診療所前方面1便、鳴沢橋方面2便	
運行時間帯	診療所前方面	鳴沢橋方面
	鳴沢橋 7時20分発	診療所前 16時29分発
		診療所前 18時10分 (11月～3月運休)
運 賃	一乗車 200円（小学生以下の子ども・障がい者は半額） 回数券 200円券6枚綴り 1,000円 100円券6枚綴り 500円 定期券 1ヶ月 3ヶ月 6ヶ月	
運行ルート	別紙のとおり	
時刻表	別紙のとおり	
運行形態	道路運送法79条（自家用有償旅客運送）	
業者選定	新城市契約規則に基づく指名競争入札	
運行車両	14人乗りハイエース	
実施時期	令和5年10月	

# 新城市作手地区

## 市営バス守義線 路線図(路線番号5)

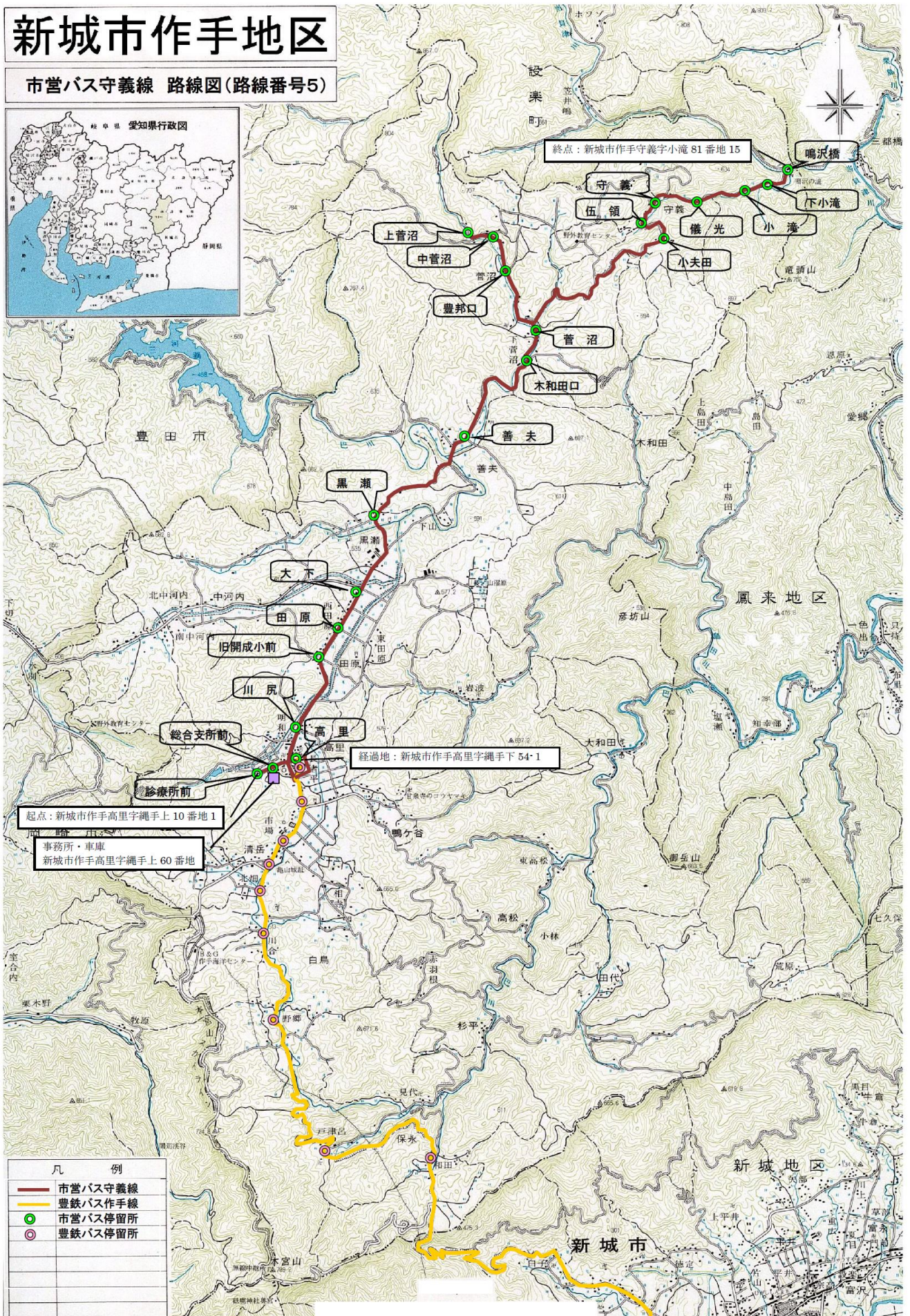



別紙 (守義線 時刻表)

<b>Sバス 守義線</b> 1乗車200円		<b>38</b>	
運行日：月曜～土曜(日曜、祝日、振替休日及び12/29～1/3は運休)			
診療所前方面		鳴沢橋方面	
2023年4月1日現在			
バス停	38 1便	バス停	38 1便
			※2便 38 11月～3月 運休
鳴 沢 橋	7:20	診 療 所 前	16:29 18:10
下 小 滝	7:21	総 合 支 所 前	16:30 18:11
小 滝	7:22	高 里	16:32 18:13
儀 光	7:24	川 尻	16:33 18:14
守 義	7:26	旧 開 成 小 前	16:35 18:16
伍 領	7:27	田 原	16:37 18:18
小 夫 田	7:30	大 下	16:38 18:19
上 菅 沼	7:39	黒 瀬	16:40 18:21
中 菅 沼	7:40	善 夫	16:43 18:24
豊 邦 口	7:41	木 和 田 口	16:45 18:26
菅 沼	7:43	菅 沼	16:47 18:28
木 和 田 口	7:45	豊 邦 口	16:49 18:30
善 夫	7:47	中 菅 沼	16:50 18:31
黒 瀬	7:50	上 菅 沼	16:51 18:32
大 下	7:52	小 夫 田	17:00 18:41
田 原	7:53	伍 領	17:03 18:44
旧 開 成 小 前	7:55	守 義	17:04 18:45
川 尻	7:57	儀 光	17:06 18:47
高 里	7:59	小 滝	17:08 18:49
総 合 支 所 前	8:00	下 小 滝	17:09 18:50
診 療 所 前	8:01	鳴 沢 橋	17:10 18:51

## つくであしがる線の概要

項 目	内 容
事業主体	新城市
運行形態	デマンド型区域運行
運 行 日	月～土曜日運行（日曜・祝日、12月29日～1月3日運休）
運行時間	午前6時30分～午後6時30分
運行区域	新城市作手地区内 指定乗降場所： 豊鉄バス田口新城線 田峯バス停 Sバス塩瀬線 塩瀬バス停 豊田市 新井前バス停
運 賃	一乗車 200円（小学生以下の子ども・障がい者は半額） 回数券 200円券6枚綴り 1,000円 100円券6枚綴り 500円
運行ルール	利用する前までに虹の郷（新城市社会福祉協議会）に電話予約が必要。 空きがあれば、当日でも可能。
運行形態	道路運送法79条（自家用有償旅客運送）
業者選定	新城市契約規則に基づく指名競争入札
運行車両	14人乗りハイエース、7人乗りヴォクシー
実施時期	令和5年10月

# 路線図

## Sバスつくであしがる線



= つくであしがる線運行区域



= 指定乗降場所